



Bau und Umwelt
Jagd und Fischerei
Kirchstrasse 2
8750 Glarus

Jagdstatistik 2025 des Kantons Glarus

Jagdpatente 2025

Wohnort	GL	CH	Ausland	Total
Jagdpatente	329	25	0	354
Zusatzpatente	132	0	0	132
Steinwild	13	2	0	15
Gastpatente	12	78	33	123

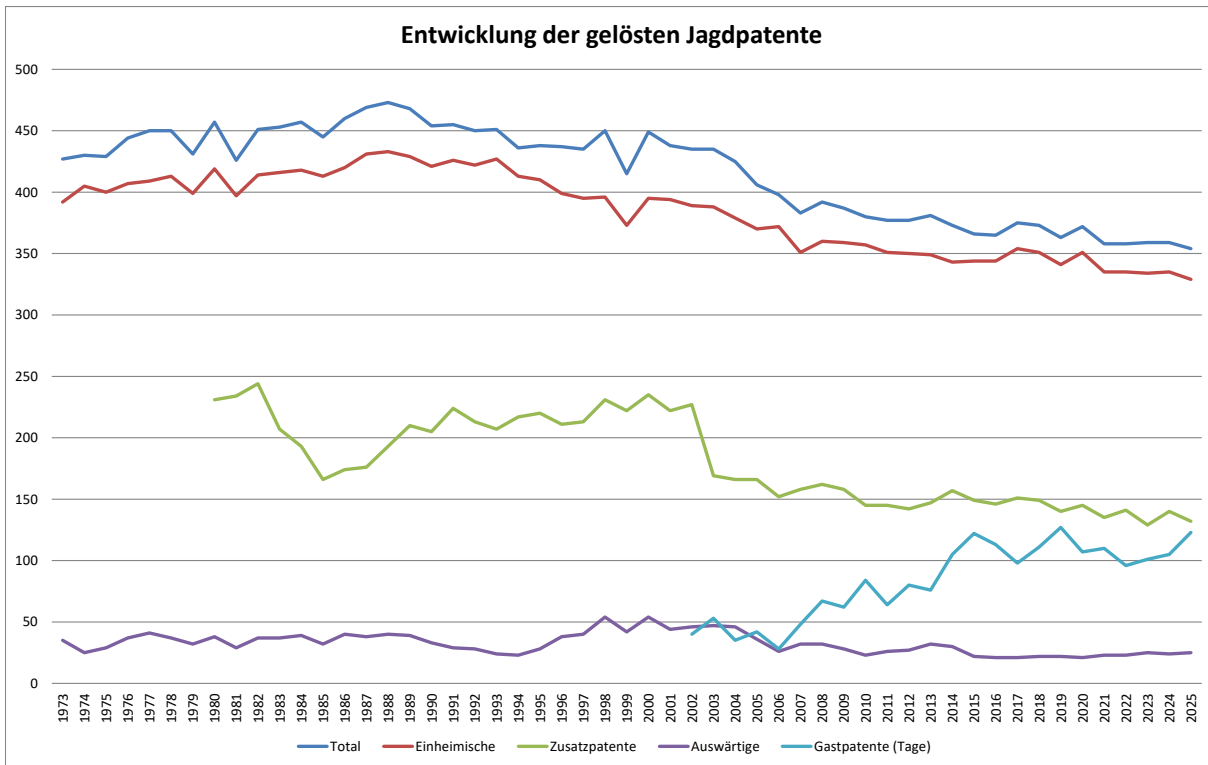

WILDSCHADEN-VERHÜTUNG UND WILDSCHADENVERGÜTUNGEN 2025			
Verhütungsmassnahmen	Vergütung Landwirtschaft	Verhütung Wald/Forst	Total Wildschaden-Vergütung
Gemeinde Glarus		0.00	0.00
Gemeinde Glarus Süd		0.00	0.00
Gemeinde Glarus Nord		0.00	0.00
Div. Material Wildschaden-Verhütung		0.00	0.00
Grossraubtierschäden (20% Kantonsanteil)	855.00		855.00
Schalenwild, Dachse, Krähen	35'304.00		35'304.00
Total 2025	36'159.00	0.00	36'159.00
Total 2024	36'199.00	0.00	36'199.00
Total 2023	47'946.00	0.00	47'946.00
Total 2022	32'354.00	3'130.00	35'484.00
Total 2021	35'894.00	0.00	35'894.00
Total 2020	60'638.00	0.00	60'638.00
Total 2019	44'851.00	12'570.00	57'421.00
Total 2018	29'764.00	1'570.00	31'334.00
Total 2017	13'320.00	54'680.00	68'000.00
Total 2016	5'125.00	28'357.00	33'482.00
Total 2015	2'090.00	62'277.00	64'367.00
Total 2014	12'062.50	57'338.50	69'401.00
Total 2013	7'645.00	44'395.00	52'040.00
Total 2012	5'041.00	15'560.00	20'601.00
Total 2011	3'647.00	23'307.65	26'954.65
Total 2010	4'800.00	31'424.00	36'224.00
Total 2009	6'655.00	38'368.30	45'023.30
Total 2008	7'195.00	45'559.00	52'754.00
Total 2007	2'030.00	45'584.00	47'614.00

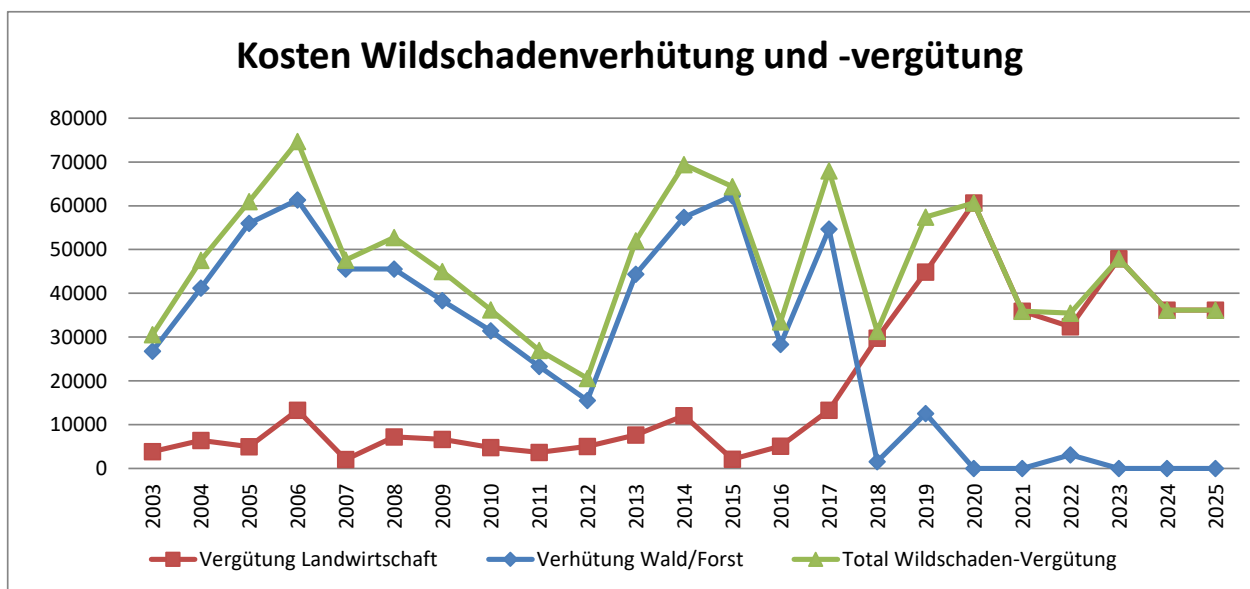

GÄMSEN

Abschuss nach Ortschaft (alte Gemeinden), Geschlecht und Alter

Ortschaft	Bock	Geiss	Jährling		Total 2025	Total 2024	Total 2023	Total 2022	Total 2021	Total 2020	Total 2019	Total 2018	Total 2017	Total 2016	Total 2015	Total 2014	Total 2013	Total 2012	Total 2011	Total 2010	Total 2009	Total 2008	Total 2007	Total 2006
			M	W																				
Mühlehorn								12	4	11	4	5	10	8	11	5	4	7	8	5	7	11	5	2
Obstalden								21	28	18	20	19	19	17	20	17	18	28	15	16	21	24	22	27
Filzbach								29	25	26	23	24	18	20	20	27	18	18	16	22	22	22	18	26
Bitlen								15	15	17	12	14	13	16	13	9	13	10	9	11	9	10	6	8
Niederurnen								12	13	14	9	12	15	13	12	12	13	13	8	9	11	12	8	10
Oberurnen								13	18	16	17	21	16	18	13	11	9	15	14	14	17	17	12	14
Näfels								23	26	28	30	23	23	22	20	21	28	29	28	32	31	26	39	38
Mollis								21	17	24	19	23	24	26	24	15	19	22	21	20	18	17	12	18
Glarus Nord	93	43	8	17	161	143	139																	
Netstal								13	15	14	14	17	21	14	14	21	22	24	29	33	30	38	20	28
Riedern								0	0	0	1	1	3	1	0	4	1	0	2	1	3	4	2	1
Glarus-Klöntal								49	52	49	63	51	42	41	48	57	57	67	66	55	57	63	74	67
Ennenda								13	9	6	8	10	12	10	9	9	13	9	13	13	12	12	9	9
Glarus	34	17	2	1	54	68	83																	
Mittlödi								2	1	4	2	2	1	2	3	4	1	2	3	2	1	2	3	2
Sool								19	18	16	22	27	27	13	17	21	19	22	24	15	17	16	25	17
Schwändi								7	5	4	4	5	6	3	2	3	0	1	1	5	2	3	6	4
Schwanden								8	13	17	16	8	14	12	10	11	15	15	13	23	13	15	19	18
Nidfurn								8	5	1	3	5	3	2	6	2	3	3	6	6	4	5	8	
Haslen								0	0	0	0	0	0	1	0	0	0	0	0	0	0	0	0	0
Leuggelbach								0	2	3	4	5	2	3	3	2	3	2	4	2	2	3	3	0
Luchsingen								11	10	11	8	11	12	12	12	14	13	11	10	14	18	21	17	16
Hätzingen								0	0	0	0	0	0	0	0	0	0	0	0	0	0	0	0	0
Diesbach								3	0	0	1	1	0	2	0	0	2	1	1	3	3	3	1	0
Betschwanden								1	1	1	0	1	1	0	1	0	0	0	0	0	0	0	1	0
Rüti								1	0	3	2	0	2	3	2	1	1	0	1	3	0	2	0	2
Braunwald								8	9	13	10	15	11	10	13	13	13	10	10	8	7	9	9	10
Linthal								61	71	56	52	53	63	61	66	59	55	52	65	63	61	62	64	76
Engi								47	36	40	38	34	46	38	47	40	39	39	37	33	43	36	27	29
Matt								36	38	35	50	44	36	35	41	35	39	30	30	30	32	35	37	37
Elm								65	67	70	64	60	69	68	70	60	61	68	64	54	67	76	66	73
Glarus Süd	147	85	20	13	265	270	287																	
Total 2025	274	145	30	31	480	GV Bock : Geiss		Anteil Jugendklasse [%]																
Total 2025	274	145	30	31	480	1.72	:	1																12.7
Total 2024	288	136	26	31	481	1.88	:	1																11.8
Total 2023	283	163	36	27	509	1.68	:	1																12.4
Total 2022	296	171	8	22	498	1.58	:	1																6.0
Total 2021	288	154	20	36	498	1.62	:	1																11.2
Total 2020	290	140	27	40	497	1.76	:	1																13.5
Total 2019	295	158	19	24	496	1.73	:	1																8.7
Total 2018	292	144	29	26	491	1.89	:	1																11.2
Total 2017	297	158	22	32	509	1.68	:	1																10.6
Total 2016	284	147	24	16	471	1.89	:	1																8.5
Total 2015	264	179	26	27	497	1.41	:	1																10.7
Total 2014	256	159	22	36	473	1.43	:	1																12.3
Total 2013	266	160	23	30	479	1.52	:	1																11.1
Total 2012	283	175	20	20	498	1.55	:	1																8.0
Total 2011	264	169	28	34	495	1.44	:	1																12.5
Total 2010	289	150	18	35	492	1.66	:	1																10.8
Total 2009	301	154	22	33	510	1.73	:	1																10.8
Total 2008	328	177	13	25	543	1.69	:	1																7.0
Total 2007	298	140	24	48	510	1.71	:	1																14.1
Total 2006	308	197	18	17	540	1.52	:	1																6.5
Total 2005	309	164	109	84	666	1.69	:	1																29.0
Total 2004	292	204	32	106	634	1.05	:	1																21.8
Total 2003	334	226	116	65	741	1.55	:	1																24.4

Altersstruktur Jagdstrecke Gamswild

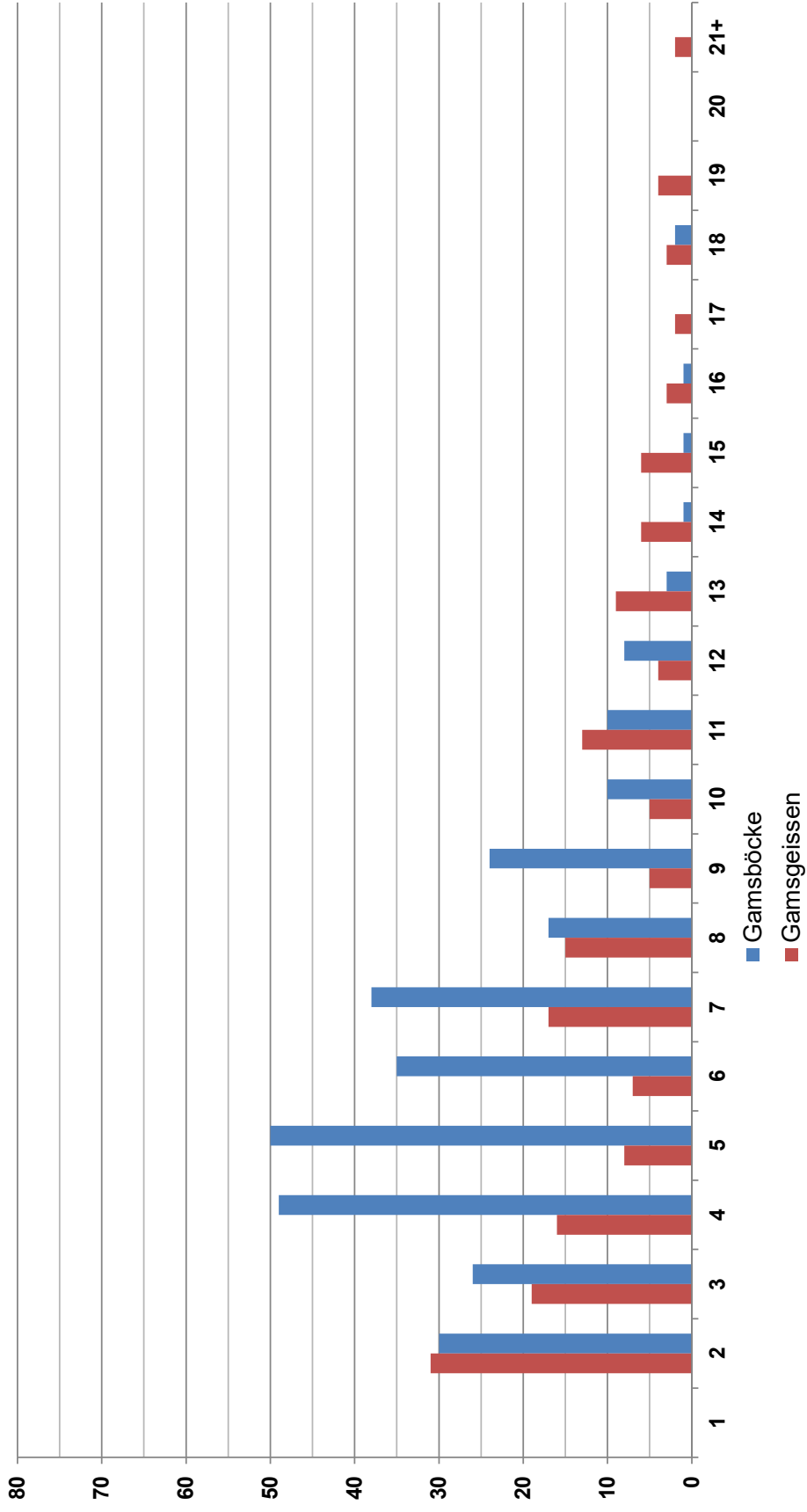

ABSCHUSS ROTWILD (inkl. Abschüsse durch Jäger während Teilöffnung in EJBG Käpfl und Schilt)
Zusammenfassung nach Abschussort, Altersklassen und Geschlecht

Lebensjahr Grenzschiff	1. (Kalb)		2. (Späss/Schmittl.)		3.		4.		5.-7.		8.-10.		11.+		Gesamtabschluss Kübler Store 2.+ Kühe 2+	Total 2025	GV 2+ Stiers: Kühe	Ant. JK (1.+ 2.LJ)	
	m	w	m	w	m	w	m	w	m	w	m	w	m	w					
Mühlihorn																			
Ostiaiden																			
Fitzbach																			
Bilten																			
Niederurnen																			
Oberurnen																			
Näfels																			
Mollis																			
Glarus Nord	5	8	16	4	3	2	1	3	3	10	1	1	0	13	25	20	58		
Netsstal																			
Riedern																			
Glarus-Köschl																			
Einensda																			
Glarus	2	4	4	2	5	2	2	1	1	3	0	0	0	6	12	8	26		
Milfödi																			
Sool																			
Schwändl																			
Schwarden																			
Nidfurn																			
Haelen																			
Leuggelbach																			
Luchsingen																			
Hitzingen																			
Diesbach																			
Beschwandlen																			
Rüti																			
Braunwald																			
Unihl																			
Engl																			
Mett																			
Elm																			
Glarus Süd	10	13	14	9	9	7	12	3	14	12	3	4	5	2	23	57	37	117	
EJBG Käpfl	0	0	0	0	0	0	0	0	0	0	0	0	0	0	0	0	0	0	
EJBG Schilt	0	0	0	0	0	0	0	0	0	0	0	0	0	0	0	0	0	0	
Total 2025	17	25	34	15	17	11	15	7	18	25	4	5	6	2	42	94	65	201	1: 0.69
Total 2024	24	27	37	14	41	11	18	13	9	21	15	6	3	2	51	123	67	241	1: 0.54
Total 2023	14	23	20	26	26	9	17	15	17	10	7	5	5	5	37	92	70	199	1: 0.76
Total 2022	16	24	26	13	30	9	19	12	9	19	4	2	6	2	40	94	57	191	1: 0.61
Total 2021	18	10	28	12	28	13	14	6	20	18	5	4	4	2	28	99	55	183	1: 0.56
Total 2020	16	20	35	13	27	6	10	8	6	20	12	10	3	3	36	93	60	189	1: 0.65
Total 2019	18	18	20	24	33	6	18	8	11	14	4	6	8	5	36	94	63	193	1: 0.67
Total 2018	17	29	17	18	20	7	16	10	13	21	10	4	4	3	46	80	63	189	1: 0.79
																			45%
																			42%
																			42%
																			41%
																			37%
																			44%
																			41%
																			43%

Zusammensetzung Gamswildstrecke

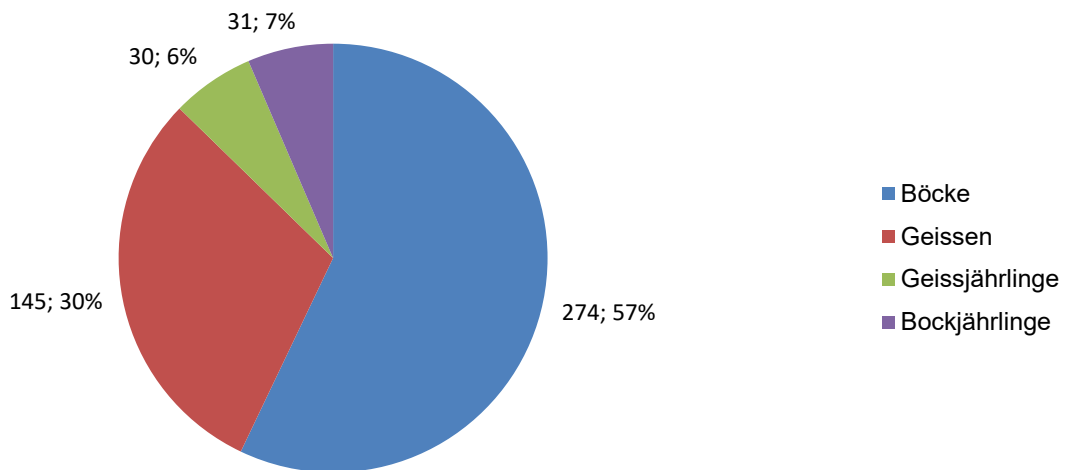

Zusammensetzung Rotwildstrecke

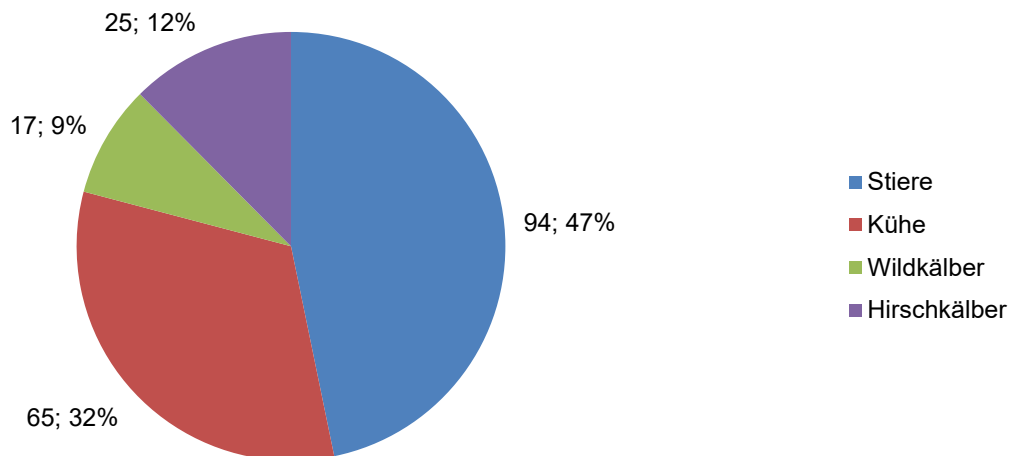

Zusammensetzung Rehwildstrecke

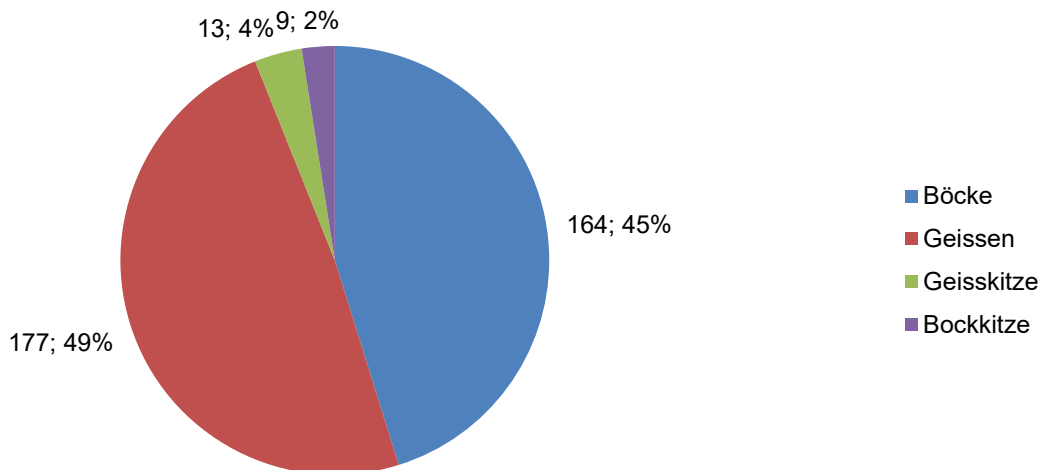

Zusammensetzung der Jagdstrecke ab 2007

Gamswild

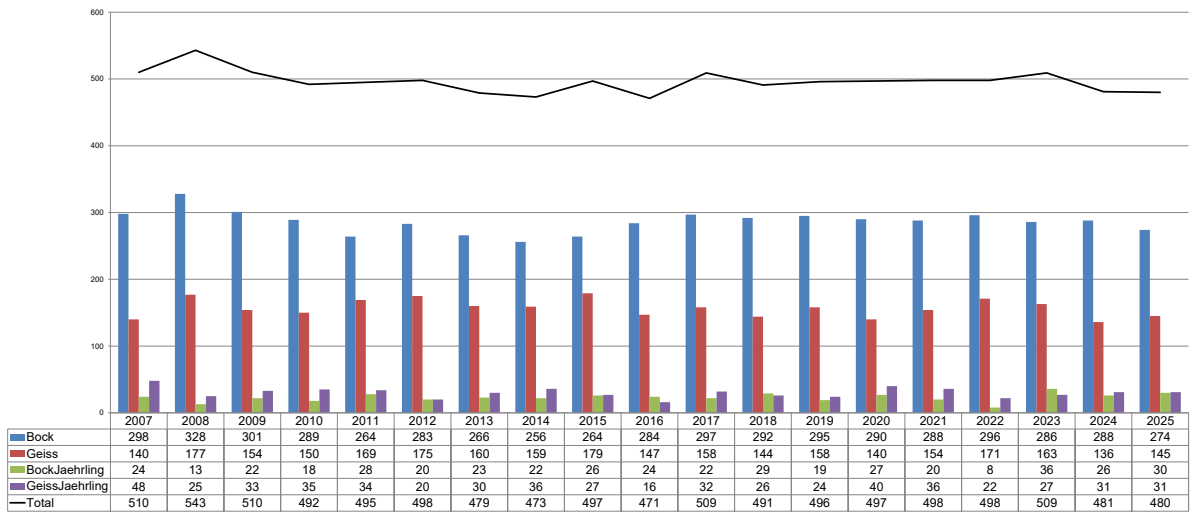

Rotwild (inkl. Teilöffnung EJBG)

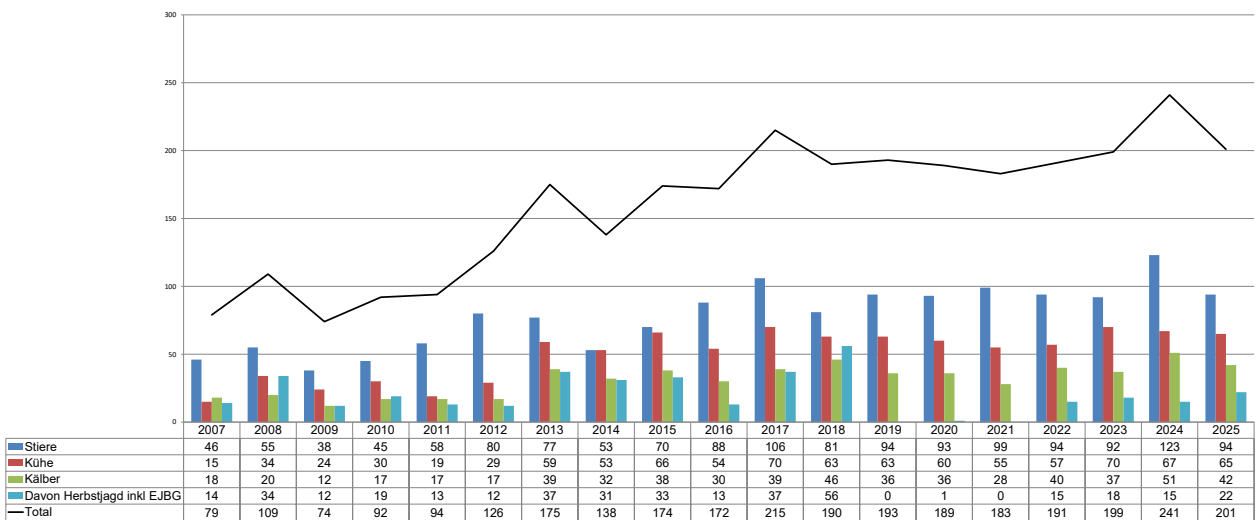

Rehwild

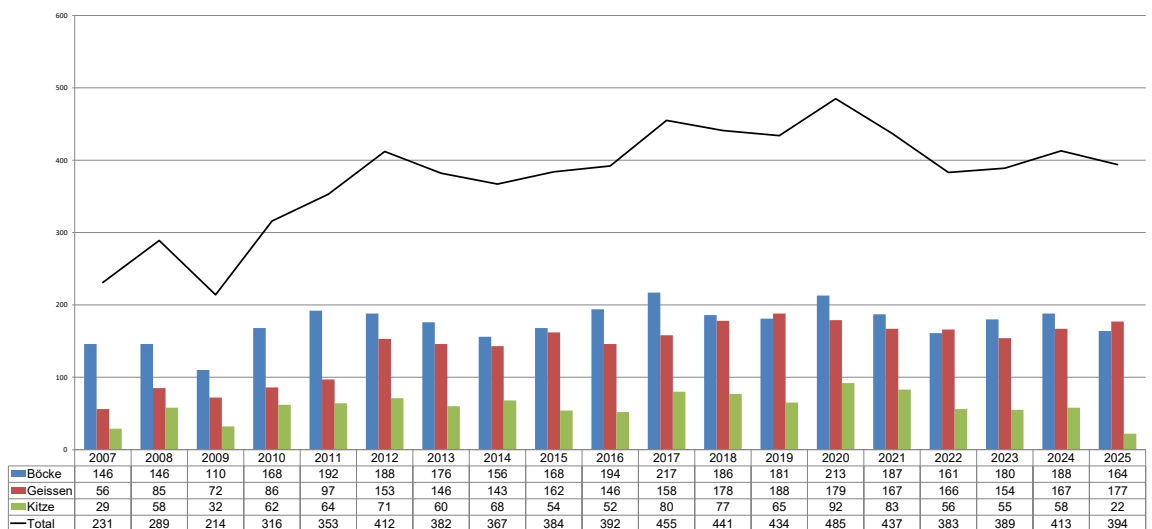

HEGEJAGD AUF STEINWILD 2025
Zusammenfassung der Abschlüsse nach Kolonie, Lebensjahr und Geschlecht

KOLONIE	ALTERSKLASSE	BÖCKE					Lebensjahr					GEISSEN					Lebensjahr					PLAN Total	ABSCH. Total														
		Plan	Absch.	2.	3.	4.	5.	6.	7.	8.	9.	10.	11.	12.	13	+	Plan	Absch.	2.	3.	4.			5.	6.	7.	8.	9.	10.	11.	12.	13.	14.	15.	16.	+	
Längenegg	2.- 3. Lebensjahr	0	0																																	0	0
	4.- 6. Lebensjahr	0	0																																0	0	
	7.- 11. Lebensjahr	0	0																																0	0	
	12.+ Lebensjahr	0	0																																0	0	
	Subtotal	0	0	0	0	0	0	0	0	0	0	0	0	0	0	0	0	0	0	0	0	0	0	0	0	0	0	0	0	0	0	0	0	0	0	0	
Foostock	2.- 3. Lebensjahr	1	0																																1	0	
	4.- 6. Lebensjahr	1	0																																1	0	
	7.- 11. Lebensjahr	1	1								1																							5	6		
	12.+ Lebensjahr	2	3									1	2	0																				5	3		
	Subtotal	5	4	0	0	0	0	0	0	0	0	1	2	5	0	0	0	0	0	0	0	0	0	0	0	0	0	0	0	0	0	0	0	10	9		
Panixer	2.- 3. Lebensjahr	0	0																															0	0		
	4.- 6. Lebensjahr	1	1			1																												0	1		
	7.- 11. Lebensjahr	1	1								1																						3	3			
	12.+ Lebensjahr	1	1																														1	0			
	Subtotal	3	3	0	0	1	0	0	0	0	0	1	0	0	1	0	0	1	3	0	2	0	0	0	0	0	0	0	0	0	0	0	1	6	6		
Limmern	2.- 3. Lebensjahr	2	0																															2	0		
	4.- 6. Lebensjahr	1	2			2																											1	2			
	7.- 11. Lebensjahr	0	0																															6	6		
	12.+ Lebensjahr	2	1																														1	2			
	Subtotal	5	3	0	0	2	0	0	0	0	0	0	0	0	0	0	0	0	0	0	0	0	0	0	0	0	0	0	0	0	0	0	11	9			
TOTAL	13	10	0	0	2	1	0	0	0	0	1	4	14	0	2	3	0	14	0	2	3	0	1	1	1	0	1	1	0	2	0	3	27	24			

JAGD 2025

WILDART	Total 2024	Total 2024	Total 2023	Total 2022	Total 2021	Total 2020	Total 2019	Total 2018	Total 2017	Total 2016	Total 2015	Total 2014	Total 2013	Total 2012	Total 2011	Total 2010	Total 2009	Total 2008
Gamswild	480	481	509	496	497	497	496	491	509	471	497	473	479	498	495	492	510	543
Rotwild	201	241	199	191	183	189	193	189	215	172	147	96	175	126	94	92	74	109
Steinwild	24	14	23	27	23	28	19	28	31	28	26	28	19	17	20	23	26	24
Rehwild	394	413	389	381	437	485	434	440	455	391	384	366	382	412	353	316	214	289
Schwarzwild	0	0	0	0	0	0	0	0	0	0	0	0	0	0	0	0	0	0
Murmettier	85	65	73	59	80	95	88	98	70	59	65	81	70	79	104	102	113	78
Feldhase	1	4	3	0	3	4	2	3	1	3	4	3	3	3	7	9	8	4
Schneehase	10	7	5	24	15	32	12	17	8	12	11	27	13	23	22	16	28	31
Fuchs	200	218	234	124	160	167	67	258	487	212	256	349	295	407	197	152	302	436
Dachs	64	61	50	34	83	41	30	33	42	17	71	39	22	21	4	13	23	38
Edelmarder	3	0	1	1	5	0	0	0	0	0	4	1	0	4	1	2	1	2
Steinmarder	16	32	34	21	43	21	17	37	56	19	33	47	37	72	34	42	48	70
Birkwild	4	5	2	0	0	0	0	3	2	1	3	0	2	5	9	3	5	3
Stockente	27	14	39	18	29	38	39	11	40	16	40	44	35	42	24	38	27	83
Reiherente	3	0	1	0	0	0	0	0	0	1	2	0	2	0	0	0	0	0
Tafelente	0	3	0	0	1	0	0	0	1	1	1	0	0	2	0	1	3	0
Blässhuhn	1	0	1	0	0	0	3	2	0	0	0	5	0	0	1	1	2	2
Kormoran	8	3	2	3	5	10	8	6	11	5	22	45	15	19	5	7	10	11
Kolkrabe	2	1	1	6	0	5	10	3	1	0	1	3	1	5	8	1	4	2
Rabenkrähe	26	11	14	4	13	6	8	10	23	11	10	20	13	28	44	29	24	41
Eichelhäher	9	5	2	3	3	2	3	4	7	0	3	3	4	30	4	14	5	18
Elster	1	0	1	1	0	0	0	1	2	1	2	0	0	0	4	1	1	0
Wildtaube	1	0	0	1	2	0	0	0	0	0	0	1	0	1	0	0	2	0
TOTAL	1'560	1'578	1'583	1'394	1'582	1'620	1'429	1'634	1'961	1'420	1'582	1'631	1'567	1'794	1'430	1'354	1'430	1'784

2023 zusätzlich 8 Kormorane "Sonderabschuss Linthkanal"
 2024 zusätzlich 8 Kormorane "Sonderabschuss Linthkanal"
 2025 zusätzlich 6 Kormorane "Sonderabschuss Linthkanal"

ABSCHÜSSE WILDHUT 2025

01.05.2025 - 30.04.2026

GEBIET	GAMSWILD					ROTWILD				REHWILD				MURMELTIER	FÜCHSE	STEINMÄRDER	KOLKRABE	DACHSE
	Bock	Geiss	Jährl.	Kitz	Total	Stier	Kuh	Kalb	Total	Bock	Geiss	Kitz	Total					
Kärpf	19	21	8	0	48	13	15	13	41	13	10	7	30	1	0	0	0	2
<i>davon Beizug</i>	4	3	2	0	9	9	8	3	19	4	2	2	8	0	0	0	0	0
Chrauchtal	0	0	0	0	0	0	0	0	0	0	0	0	0	0	0	0	0	0
<i>davon Beizug</i>	0	0	0	0	0	0	0	0	0	0	0	0	0	0	0	0	0	0
Schilt	1	0	0	0	1	6	6	7	19	0	0	2	2	0	0	0	2	0
<i>davon Beizug</i>	0	0	0	0	0	1	2	2	5	0	0	2	2	0	0	0	0	0
Rauti-Tros	0	0	0	0	0	0	0	0	0	0	0	0	0	0	0	0	0	0
<i>davon Beizug</i>	0	0	0	0	0	0	0	0	0	0	0	0	0	0	0	0	0	0
Total EJBG	20	21	8	0	49	19	21	20	60	13	10	9	32	1	0	0	2	2
<i>davon Beizug</i>	4	3	2	0	9	10	10	5	24	4	2	4	10	0	0	0	0	0
Total 2025	20	21	8	0	49	19	21	20	60	13	10	9	32	2	1	0	2	6
Total 2024	20	15	14	0	49	20	34	29	83	15	15	5	35	0	0	0	2	6
Total 2023	16	14	10	0	40	12	28	23	63	5	3	3	11	13	0	0	2	0
Total 2022	17	19	7	0	43	19	33	33	85	7	7	5	19	0	0	1	0	2
Total 2021	26	26	10	0	62	21	24	26	71	12	17	4	33	11	0	0	0	0
Total 2020	13	32	17	0	62	24	40	41	105	10	9	9	28	0	0	0	1	0
Total 2019	0	2	0	0	2	13	19	11	43	4	2	5	11	0	0	0	0	0
Total 2018	39	45	9	0	93	22	37	36	95	13	7	4	24	8	0	0	0	1
Total 2017	60	55	24	16	156	35	54	52	141	20	26	27	76	0	5	1	0	0
Total 2016	45	43	29	3	121	30	47	42	119	12	21	17	50	10	5	0	0	2
Total 2015	33	41	14	2	90	16	56	43	115	18	19	8	45	6	3	0	0	0
Total 2014	25	31	26	0	82	17	58	47	122	10	7	5	22	12	0	0	0	0
Total 2013	30	25	13	0	68	14	45	46	105	12	19	11	42	2	5	1	1	2
Total 2012	35	34	12	2	83	16	46	40	102	25	21	18	64	7	2	1	0	0
Total 2011	30	16	19	0	65	9	28	22	59	17	11	12	40	0	4	0	1	1
Total 2010	24	31	13	4	72	11	26	32	69	19	13	13	45	0	0	0	1	1
Total 2009	40	32	11	0	83	4	15	22	41	6	8	6	20	1	0	0	0	2
Total 2008	29	42	21	5	97	15	17	29	61	25	17	14	56	4	3	2	0	13

ABSCHÜSSE WILDHUT 2025

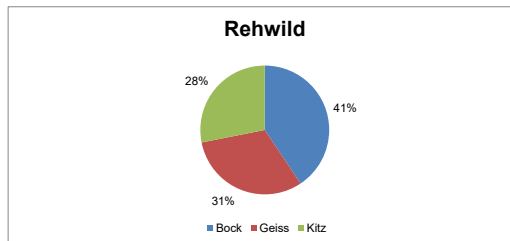
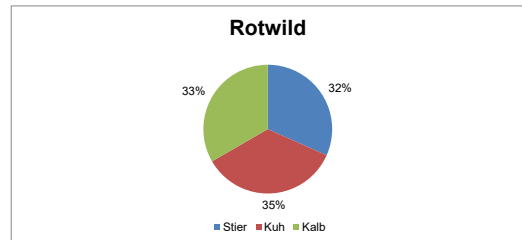
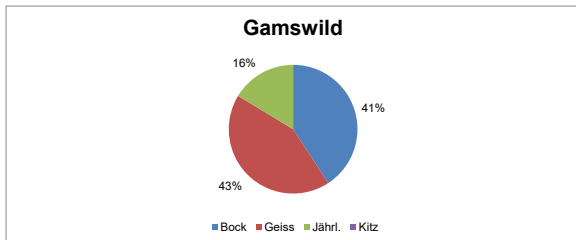

Todesursachen beim Fallwild 2025

01.04.2024 - 31.03.2025

	Todesursache											Zeitbereiche Statistik															
	1	2	3	4	5	6	7	8	9	10	11	2025	2024	2023	2022	2021	2020	2019	2018	2017	2016	2015	2014	2013	2012	2011	2010
WILDART																											
Rothirsch Stier	2	4							3	3	12	12	9	10	22	15	15	18	19	10	10	8	13	13	5	6	
Rothirsch Kuh	1		3						3		7	2	2	6	8	8	18	5	4	2	6	4	5	5	4	5	
Rothirsch adult unbest											0	0	1	0	0	0	0	1	0	0	0	0	1	0	0	1	
Rothirsch Schmaltier		1									1	1	0	3	1	3	12	0	1	1	0	3	3	2	1	0	
Rothirsch Spiesser	1										1	3	1	2	3	1	10	4	0	1	0	1	6	3	1	0	
Rothirsch im 2 Lj unbest											0	0	0	0	1	0	0	0	0	0	0	0	0	0	0	0	
Rothirsch Kuhkalb									2		2	3	4	1	8	2	12	5	5	1	1	2	6	3	0	6	
Rothirsch Stierkalb									3		3	2	0	1	9	2	8	6	1	4	1	4	11	1	1	0	
Rothirsch Kalb unbest									3		3	2	1	5	15	5	0	4	0	1	1	0	4	2	1	0	
Rothirsch Total	4	5	3						11	3	29	25	18	28	67	36	76	43	31	20	19	22	49	29	13	18	
Gämse Bock	13			1	2				4		5	25	19	20	19	25	49	44	25	59	11	7	9	11	45	17	21
Gämse Geiss	5			2					2		4	13	16	24	12	18	32	63	17	49	10	16	5	16	17	45	4
Gämse Jährling	6								1	7	5	3	4	13	38	21	7	39	9	9	0	4	20	4	20	10	
Gämse Kitz	3					1			3	7	9	10	10	10	31	15	15	44	13	13	2	9	19	23	3	3	
Gämse unbestimmt	3								3		6	5	8	7	18	12	14	10	29	0	0	0	4	4	2	1	
Gämse Total	30			3	2	1			9	13	58	54	65	52	84	162	157	74	220	43	45	16	44	105	107	39	
Reh Bock	2	7	2	1					3	1	1	17	22	22	10	27	47	43	29	29	19	16	15	24	28	24	22
Reh Geiss	10	9		3					4	2	1	29	31	34	21	42	62	56	45	41	17	34	22	42	46	31	39
Reh Kitz	5	7		2				9	1		24	29	21	19	34	50	47	56	49	29	12	23	84	50	36	55	
Reh unbestimmt											0	3	5	10	12	23	13	8	7	2	4	2	4	4	3	2	
Reh Total	17	23	2	6				9	8	3	2	70	85	82	60	115	182	159	138	126	67	66	62	154	128	94	118
Steinbock	4			3							7	12	4	1	2	4	10	7	41	6	7	1	2	10	2	2	
Steingeiss				1							1	3	0	1	1	1	4	5	46	1	0	1	0	1	0	1	
Steinbock Kitz											0	0	0	0	0	1	0	0	7	0	0	0	0	2	0	0	
Steinbock unbestimmt	1										1	0	0	0	0	0	1	1	4	0	2	0	0	1	0	0	
Steinbock Total	5			4							9	15	4	2	3	6	15	13	98	7	9	2	2	14	2	3	
Wildschwein Keiler											0	0	0	0	0	0	0	0	0	0	0	0	0	0	0	0	
Wildschwein Bache											0	0	0	0	0	0	0	0	0	0	0	0	0	0	0	0	
Wildschwein Frischling											0	0	0	0	0	0	0	0	0	0	0	0	0	0	0	0	1
Wildschwein unbestimmt											0	0	0	0	0	0	0	0	0	0	0	0	0	0	0	0	0
Wildschwein Total											0	0	0	0	0	0	0	0	0	0	0	0	0	0	0	0	1
Murmeltiere									1	1	4	0	1	7	27	3	0	1	0	6	1	0	0	0	0	0	
Feldhase		1									1	1	0	0	0	2	6	3	2	1	5	3	3	1	0	4	
Schneehase											0	0	0	0	1	1	0	0	1	0	0	0	0	0	0	1	
Fuchs	25	31	3		4				5	4	72	70	71	49	67	79	99	66	56	48	53	60	65	54	29	105	
Dachs	1	14	5						1	4	25	42	40	39	35	32	38	30	14	25	21	30	31	16	15	30	
Steinmarder	1	6		1					1	9	15	9	4	10	12	20	7	7	4	3	7	5	5	6	3		
Baumarder		1									1	0	1	0	1	0	0	1	0	0	1	0	0	0	0	1	
Iltise		1									1	3	0	0	0	1	0	0	1	0	1	1	0	5	1	0	
Hermelin		2									2	2	0	0	2	2	0	0	0	0	0	0	0	0	0	1	0
Schwäne		1	1						2		4	1	3	1	2	0	3	2	2	1	1	4	5	0	2	2	
Gänse											0	0	0	0	0	0	0	0	0	0	0	0	0	0	0	0	
Graureiher	1			2					1	3	7	4	4	1	4	7	0	0	2	3	0	1	0	0	0	0	
Enten	2	3	2						4		11	5	2	2	3	0	3	0	0	0	0	1	1	2	0	0	
Spechte											0	0	0	0	0	0	0	0	0	0	0	0	0	0	0	0	
Uhu											0	0	0	0	0	0	0	0	0	0	0	0	0	1	0	0	
Steinkauz											0	0	0	0	0	0	0	0	0	0	0	0	0	0	0	0	
Waldkauz		2									2	1	0	0	2	1	3	0	0	1	0	3	0	0	1	0	
Steinadler											0	0	2	0	0	1	0	0	2	1	3	1	0	0	2	1	
Habicht											0	0	0	0	0	0	0	0	0	0	0	0	0	1	0	0	
Mäusebussarde	2			2					2		6	5	5	2	7	3	1	4	3	1	0	2	2	2	0	6	
Rotmilan											0	4	0	0	0	0	0	0	0	0	0	0	0	0	0	0	
Sperber											0	0	1	0	0	2	2	0	0	0	0	0	0	0	0	0	
Turmfalke	1										1	3	0	1	3	2	0	0	1	1	0	0	0	0	2	0	
Rabenkrähe											0	1	0	3	2	4	1	0	1	0	1	0	0	0	0	0	
Birkwild											0	1	0	0	0	0	0	0	0	0	0	1	1	0	2	0	
Schneehühner											0	0	0	0	0	0	0	0	0	0	0	0	0	0	0	0	
Ringeltaube											0	1	0	0	0	0	0	0	0	0	0	0	0	0	0	1	
Kibitz											0	0	0	0	0	0	0	0	0	0	0	0	0	0	0	0	
Eichhörnchen											0	1	0	0	0	0	0	0	0	0	0	0	0	0	0	1	
Luchs											0	0	1														
Wolf											0	0	1														
Total	89	90	16	17	7	1	0	9	28	21	31	309	343	309	245	417	561	586	383	567	223	235	214	365	363	276	334

- 1 Alter, Krankheit, Schwäche, Hunger
- 2 Autoverkehr
- 3 Bahnverkehr
- 4 Unfall, Lawine, Absturz

- 5 Schussverletzung
- 6 von Hund gerissen
- 7 Pestizide
- 8 Landwirtschaftliche Maschine

- 9 Grossraubtieriss
- 10 andere Ursache
- 11 Hegeabschuss

Zeitbereiche Statistik: - bis 2015: jeweils 01.01. - 31.12.
 - 2016: 01.01.2016 - 30.04.21
 - ab 2017: jeweils 01.05. - 30.04.
 - ab 2024: jeweils 01.04. - 31.03.

Hinweis:

In den Totalzahlen können auch Tiere enthalten sein, bei denen das Lebensjahr nicht ermittelbar ist!

Fallwild ab 2003

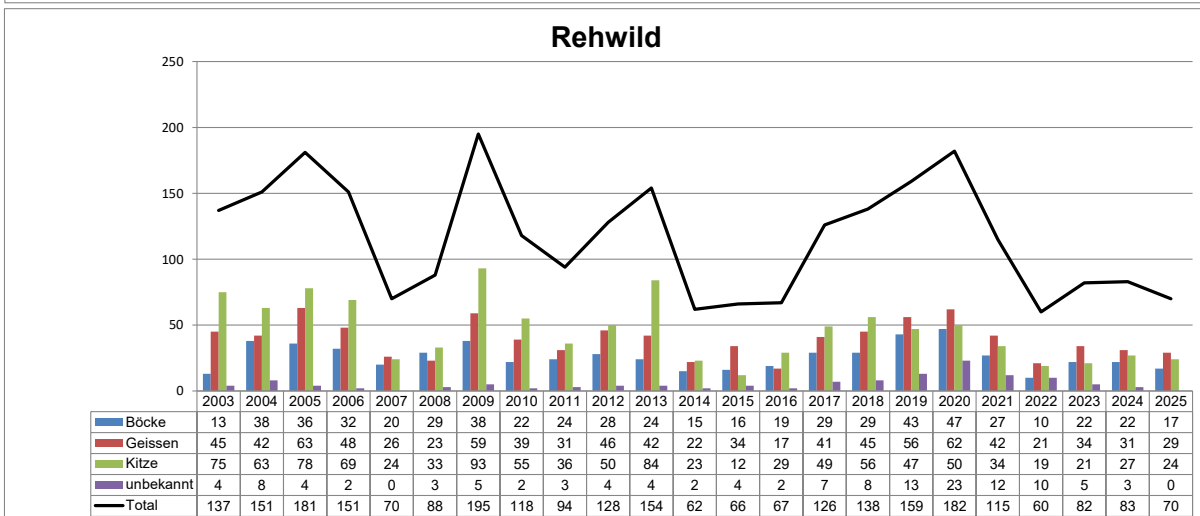
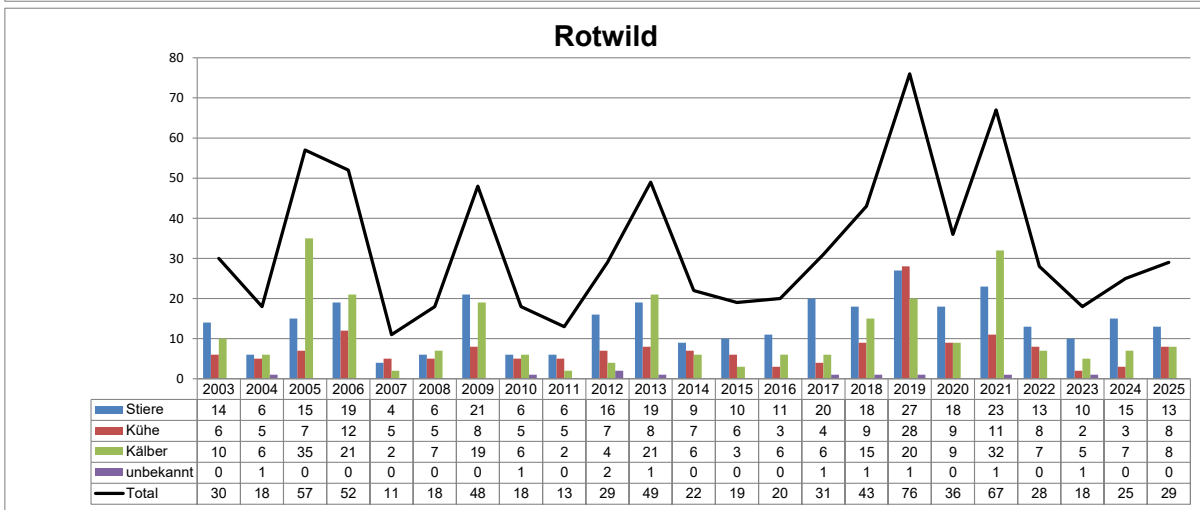
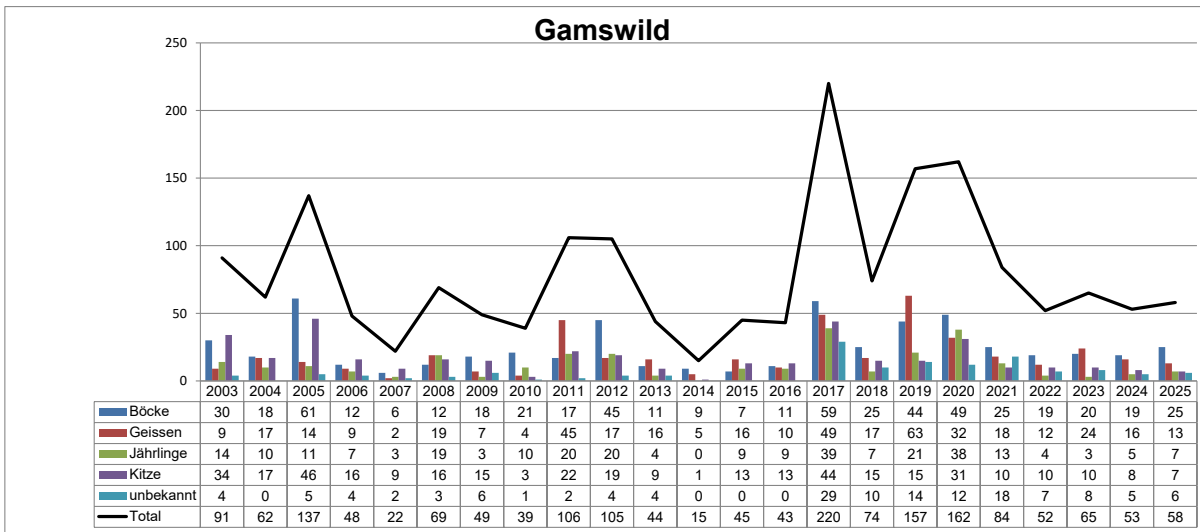

Zeitreiche Statistik: - bis 2015: jeweils 01.01. - 31.12.
 - 2016: 01.01.2016 - 30.04.2017
 - ab 2017: jeweils 01.05. - 30.04.
 - ab 2024: jeweils 01.04.- 31.03