



**Bau und Umwelt**  
**Jagd und Fischerei**  
Kirchstrasse 2  
8750 Glarus

# Jagdstatistik 2023 des Kantons Glarus

## Jagdpatente 2023

Wohnort	GL	CH	Ausland	Total
Jagdpatente	334	25	0	359
Zusatzpatente	128	1	0	129
Steinwild	15	0	0	15
Gastpatente	0	68	33	101

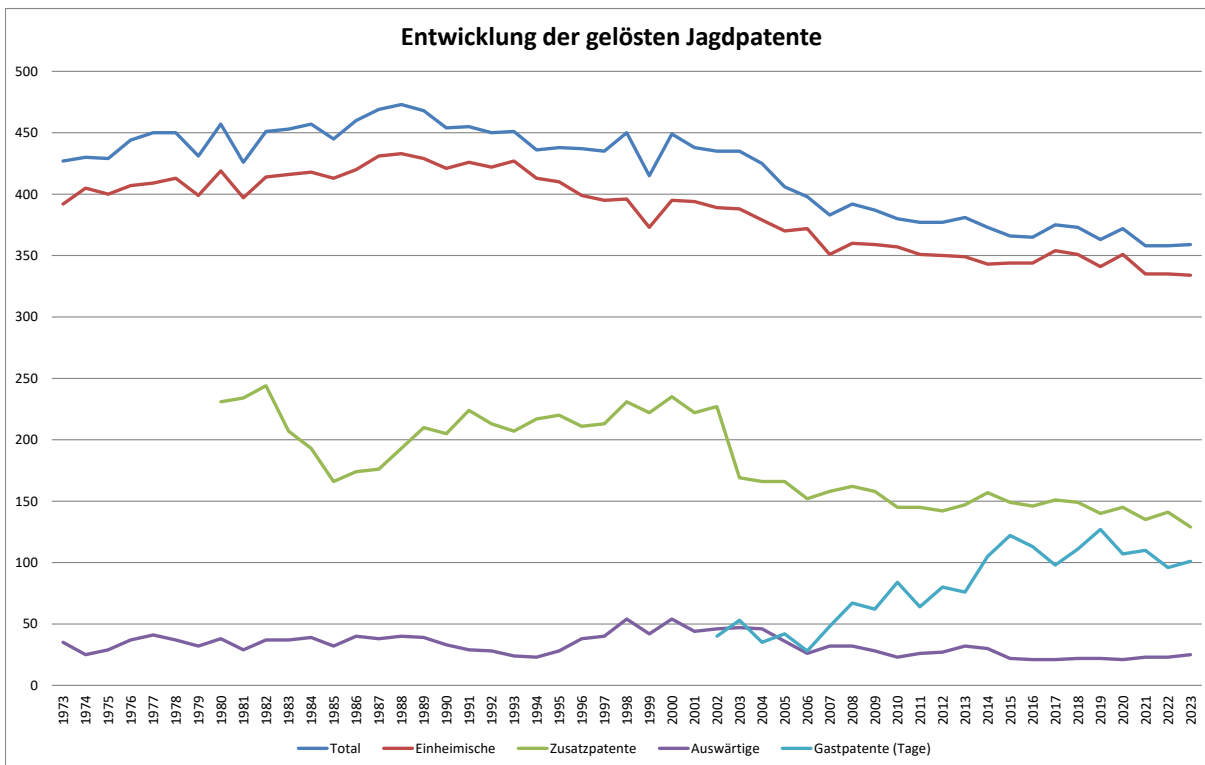

WILDSCHADEN-VERHÜTUNG UND WILDSCHADENVERGÜTUNGEN 2023			
Verhütungsmassnahmen	Vergütung Landwirtschaft	Verhütung Wald/Forst	Total Wildschaden-Vergütung
Gemeinde Glarus		0.00	0.00
Gemeinde Glarus Süd		0.00	0.00
Gemeinde Glarus Nord		0.00	0.00
Div. Material Wildschaden-Verhütung		0.00	0.00
Grossraubtierschäden (20% Kantonsanteil)	8'673.00		8'673.00
Schalenwild, Dachse, Krähen	39'273.00		39'273.00
<b>Total 2022</b>	<b>47'946.00</b>	<b>0.00</b>	<b>47'946.00</b>

Total 2022	32'354.00	3'130.00	35'484.00
Total 2021	35'894.00	0.00	35'894.00
Total 2020	60'638.00	0.00	60'638.00
Total 2019	44'851.00	12'570.00	57'421.00
Total 2018	29'764.00	1'570.00	31'334.00
Total 2017	13'320.00	54'680.00	68'000.00
Total 2016	5'125.00	28'357.00	33'482.00
Total 2015	2'090.00	62'277.00	64'367.00
Total 2014	12'062.50	57'338.50	69'401.00
Total 2013	7'645.00	44'395.00	52'040.00
Total 2012	5'041.00	15'560.00	20'601.00
Total 2011	3'647.00	23'307.65	26'954.65
Total 2010	4'800.00	31'424.00	36'224.00
Total 2009	6'655.00	38'368.30	45'023.30
Total 2008	7'195.00	45'559.00	52'754.00
Total 2007	2'030.00	45'584.00	47'614.00

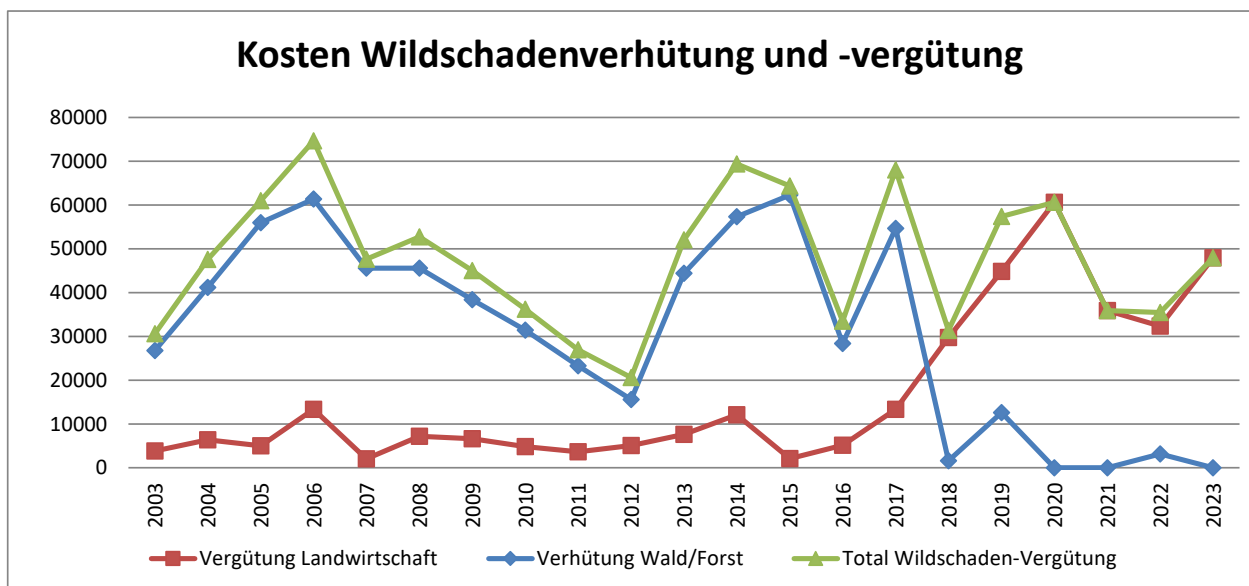

# GÄMSEN

## Abschuss nach Ortschaft (alte Gemeinden), Geschlecht und Alter

Ortschaft	Bock	Geiss	Jährling		Total 2023	Total 2023	Total 2021	Total 2020	Total 2019	Total 2018	Total 2017	Total 2016	Total 2015	Total 2014	Total 2013	Total 2012	Total 2011	Total 2010	Total 2009	Total 2008	Total 2007	Total 2006	Total 2005	Total 2004
			M	W																				
Mühlehorn						12	4	11	4	5	10	8	11	5	4	7	8	5	7	11	5	2	5	4
Obstalden						21	28	18	20	19	19	17	20	17	18	28	15	16	21	24	22	27	36	31
Filzbach						29	25	26	23	24	18	20	20	27	18	18	16	22	22	22	18	26	22	21
Bilten						15	15	17	12	14	13	16	13	9	13	10	9	11	9	10	6	8	14	14
Niederurnen						12	13	14	9	12	15	13	12	12	13	13	8	9	11	12	8	10	13	8
Oberurnen						13	18	16	17	21	16	18	13	11	9	15	14	14	17	17	12	14	23	24
Näfels						23	26	28	30	23	23	22	20	21	28	29	28	32	31	26	39	38	40	34
Mollis						21	17	24	19	23	24	26	24	15	19	22	21	20	18	17	12	18	26	24
<b>Glarus Nord</b>	80	36	14	9	139																			
Netstal						13	15	14	14	17	21	14	14	21	22	24	29	33	30	38	20	28	26	23
Riedern						0	0	0	1	1	3	1	0	4	1	0	2	1	3	4	2	1	0	3
Glarus-Klöntal						49	52	49	63	51	42	41	48	57	57	67	66	55	57	63	74	67	96	82
<b>Glarus</b>	47	27	5	4	83																			
Ennenda						13	9	6	8	10	12	10	9	9	13	9	13	13	12	12	9	9	11	15
Mitlödi						2	1	4	2	2	1	2	3	4	1	2	3	2	1	2	3	2	4	3
Sool						19	18	16	22	27	27	13	17	21	19	22	24	15	17	16	25	17	23	26
Schwändi						7	5	4	4	5	6	3	2	3	0	1	1	5	2	3	6	4	8	2
Schwanden						8	13	17	16	8	14	12	10	11	15	15	13	23	13	15	19	18	10	20
Nidfurn						8	5	1	3	5	3	2	6	2	3	3	6	6	4	5	8	7	3	3
Haslen						0	0	0	0	0	0	1	0	0	0	0	0	0	0	0	0	0	0	0
Leuggelbach						0	2	3	4	5	2	3	3	2	3	2	4	2	2	3	3	0	2	1
Luchsingen						11	10	11	8	11	12	12	12	14	13	11	10	14	18	21	17	16	16	24
Hätzingen						0	0	0	0	0	0	0	0	0	0	0	0	0	0	0	0	0	0	0
Diesbach						3	0	0	1	1	0	2	0	0	2	1	1	3	3	3	1	0	1	1
Betschwanden						1	1	1	0	1	1	0	1	0	0	0	0	0	0	1	0	0	0	2
Rüti						1	0	3	2	0	2	3	2	1	1	0	1	3	0	2	0	2	2	1
Braunwald						8	9	13	10	15	11	10	13	13	13	10	10	8	7	9	9	10	11	8
Linthal						61	71	56	52	53	63	61	66	59	55	52	65	63	61	62	64	76	92	79
Engi						47	36	40	38	34	46	38	47	40	39	39	37	33	43	36	27	29	48	46
Matt						36	38	35	50	44	36	35	41	35	39	30	30	30	32	35	37	37	48	50
Elm						65	67	70	64	60	69	68	70	60	61	68	64	54	67	76	66	73	82	85
<b>Glarus Süd</b>	156	100	17	14	287																			

Total 2023	283	163	36	27	509	GV Bock : Geiss	Anteil Jugendklasse [%]
Total 2023	283	163	36	27	509	1.68 : 1	12.4
Total 2022	296	171	8	22	498	1.58 : 1	6.0
Total 2021	288	154	20	36	498	1.62 : 1	11.2
Total 2020	290	140	27	40	497	1.76 : 1	13.5
Total 2019	295	158	19	24	496	1.73 : 1	8.7
Total 2018	292	144	29	26	491	1.89 : 1	11.2
Total 2017	297	158	22	32	509	1.68 : 1	10.6
Total 2016	284	147	24	16	471	1.89 : 1	8.5
Total 2015	264	179	26	27	497	1.41 : 1	10.7
Total 2014	256	159	22	36	473	1.43 : 1	12.3
Total 2013	266	160	23	30	479	1.52 : 1	11.1
Total 2012	283	175	20	20	498	1.55 : 1	8.0
Total 2011	264	169	28	34	495	1.44 : 1	12.5
Total 2010	289	150	18	35	492	1.66 : 1	10.8
Total 2009	301	154	22	33	510	1.73 : 1	10.8
Total 2008	328	177	13	25	543	1.69 : 1	7.0
Total 2007	298	140	24	48	510	1.71 : 1	14.1
Total 2006	308	197	18	17	540	1.52 : 1	6.5
Total 2005	309	164	109	84	666	1.69 : 1	29.0
Total 2004	292	204	32	106	634	1.05 : 1	21.8
Total 2003	334	226	116	65	741	1.55 : 1	24.4

## Altersstruktur Jagdstrecke Gamswild

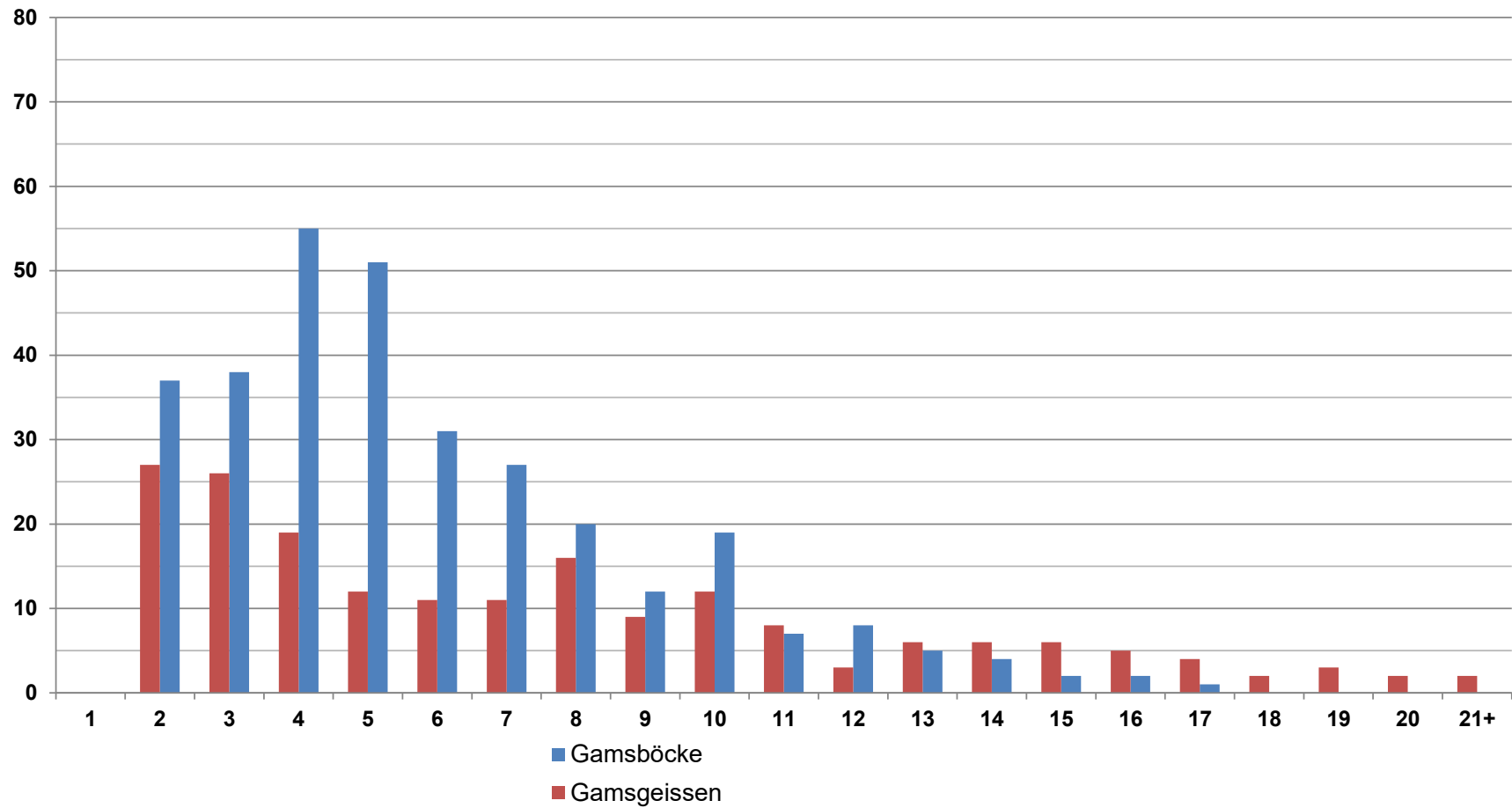

**ABSCHUSS ROTWILD** (inkl. Abschüsse durch Jäger während Teilöffnung in EJBG Kärfp und Schilt)

**Zusammenfassung nach Abschussort, Altersklassen und Geschlecht**

Lebensjahr Ortschaft	1. (Kalb)		2. (Spieß/Schmalt.)		3.		4.		5. - 7.		8. - 10.		11. +		Gesamtabschuss			Total 2023	GV 2+ Stiere : Kühe	Ant. JK (1. + 2 Lj.)	Total 2022	Total 2021	Total 2020	Total 2019	Total 2018	Total 2017	Total 2016	Total 2015	Total 2014	Total 2013		
	m	w	m	w	m	w	m	w	m	w	m	w	m	w	Kälber	Stiere 2.+	Kühe 2.+															
Mühlehorn																						6	0	4	2	3	2	3	0	0	1	
Obstalden																							2	4	0	4	3	7	1	3	4	4
Filzbach																							0	1	0	1	2	0	2	0	0	0
Bilten																							6	7	12	21	15	14	5	5	8	5
Niederurnen																							5	6	3	4	4	3	5	1	1	6
Oberurnen																							10	11	9	6	8	5	8	3	2	3
Näfels																							28	25	13	25	20	15	17	5	9	8
Mollis																							3	4	5	4	1	8	7	7	1	9
<b>Glarus Nord</b>	<b>7</b>	<b>7</b>	<b>6</b>	<b>11</b>	<b>6</b>	<b>1</b>	<b>5</b>	<b>5</b>	<b>9</b>	<b>1</b>	<b>2</b>	<b>2</b>	<b>3</b>	<b>2</b>	<b>14</b>	<b>31</b>	<b>22</b>	<b>67</b>														
Netstal																							2	0	0	0	0	1	3	1	0	4
Riedern																							0	0	0	0	0	0	0	0	0	0
Glarus-Klöntal																							14	17	16	4	25	17	11	16	6	11
Ennenda																							10	7	15	0	1	8	3	3	1	5
<b>Glarus</b>	<b>0</b>	<b>2</b>	<b>4</b>	<b>1</b>	<b>4</b>	<b>4</b>	<b>1</b>	<b>5</b>	<b>1</b>	<b>1</b>	<b>1</b>	<b>1</b>	<b>1</b>	<b>1</b>	<b>2</b>	<b>12</b>	<b>13</b>	<b>27</b>														
Mittlidi																							5	0	2	0	1	0	0	2	0	5
Sool																							19	12	14	7	11	14	7	5	2	12
Schwändi																							0	0	0	0	1	1	0	0	0	1
Schwanden																							3	0	2	5	2	1	0	1	0	2
Nidfurn																							2	0	1	2	3	0	0	0	0	1
Haslen																							0	0	0	0	0	0	0	0	0	0
Leuggelbach																							5	2	2	3	1	0	1	0	0	1
Luchsingen																							2	0	1	12	0	1	10	3	5	8
Hätzingen																							0	0	0	0	0	0	0	0	0	0
Diesbach																							0	0	0	0	0	0	0	0	0	0
Betschwanden																							0	0	0	0	0	0	0	1	0	2
Rüti																							1	0	1	4	4	0	2	0	0	2
Braunwald																							1	0	1	1	0	2	1	1	2	1
Linthal																							11	15	21	31	19	38	25	20	17	23
Engi																							17	27	26	26	39	35	31	31	8	26
Matt																							10	16	12	11	13	12	11	11	13	0
Elm																							29	29	29	20	14	31	19	28	17	0
<b>Glarus Süd</b>	<b>7</b>	<b>14</b>	<b>10</b>	<b>14</b>	<b>16</b>	<b>4</b>	<b>11</b>	<b>5</b>	<b>7</b>	<b>8</b>	<b>4</b>	<b>2</b>	<b>1</b>	<b>2</b>	<b>21</b>	<b>49</b>	<b>35</b>	<b>105</b>														
EJBG Kärfp	0	0	0	0	0	0	0	0	0	0	0	0	0	0	0	0	0	0					0	0	0	0	0	0	24	18	11	
EJBG Schilt	0	0	0	0	0	0	0	0	0	0	0	0	0	0	0	0	0	0					0	0	0	0	0	0	3	24	24	
<b>Total 2022</b>	<b>14</b>	<b>23</b>	<b>20</b>	<b>26</b>	<b>26</b>	<b>9</b>	<b>17</b>	<b>15</b>	<b>17</b>	<b>10</b>	<b>7</b>	<b>5</b>	<b>5</b>	<b>5</b>	<b>37</b>	<b>92</b>	<b>70</b>	<b>199</b>				<b>191</b>	<b>183</b>	<b>189</b>	<b>193</b>	<b>190</b>	<b>215</b>	<b>172</b>	<b>174</b>	<b>138</b>	<b>175</b>	
Total 2022	16	24	26	13	30	9	19	12	9	19	4	2	6	2	40	94	57	191				1:	0.61	41%								
Total 2021	18	10	28	12	28	13	14	6	20	18	5	4	4	2	28	99	55	183				1:	0.56	37%								
Total 2020	16	20	35	13	27	6	10	8	6	20	12	10	3	3	36	93	60	189				1:	0.65	44%								
Total 2019	18	18	20	24	33	6	18	8	11	14	4	6	8	5	36	94	63	193				1:	0.67	41%								
Total 2018	17	29	17	18	20	7	16	10	13	21	10	4	4	3	46	80	63	189				1:	0.79	43%								

## ABSCHUSS REHWILD 2023

Ortschaft	Total Böcke	Total Geissen	Kitze		Total Kitze	Total 2023	Total 2022	Total 2021	Total 2020	Total 2019	Total 2018	Total 2017	Total 2016	Total 2015	Total 2014	Total 2013	Total 2012	Total 2011	Total 2010	Total 2009	Total 2008	
			männl.	weibl.																		
Mühlehorn							9	10	10	9	13	6	9	12	4	9	12	13	13	6	7	
Obstaliden							19	19	20	18	22	23	30	22	12	22	23	9	5	6	5	
Filzbach							16	19	20	20	20	15	19	16	21	20	19	13	6	11	11	
Bitlen							26	26	33	28	19	17	11	17	20	18	18	15	8	10	20	
Niederurnen							16	28	16	21	18	27	17	15	21	20	20	21	15	10	13	
Oberurnen							13	18	17	16	15	12	24	19	13	19	18	23	15	9	18	
Näfels							31	33	37	43	46	30	30	33	17	19	33	25	29	11	19	
Mollis							47	45	54	44	51	45	41	34	36	43	38	32	26	22	17	
<b>Glarus Nord</b>	<b>79</b>	<b>83</b>	<b>10</b>	<b>14</b>	<b>24</b>	<b>186</b>																
Netstal							5	4	8	10	11	10	8	3	6	12	12	5	6	7	4	
Riedern							1	2	1	0	5	3	1	3	2	1	3	0	2	2	0	
Glarus-Klöntal							44	55	52	48	40	39	34	19	27	32	34	28	41	12	19	
Ennenda							22	21	19	20	31	25	16	19	24	22	21	19	20	19	15	
<b>Glarus</b>	<b>28</b>	<b>19</b>	<b>5</b>	<b>7</b>	<b>12</b>	<b>59</b>																
Mitlödi							6	6	9	7	7	10	7	8	6	7	8	6	3	9	7	
Sool							12	13	16	17	17	20	6	13	9	9	18	18	14	6	12	
Schwändi							4	1	6	5	2	2	2	3	5	8	2	3	2	2	1	
Schwanden							10	8	14	9	6	5	5	5	6	7	8	10	8	5	4	
Nidfurn							2	5	4	2	4	4	2	2	2	1	4	1	0	3	1	
Haslen							0	0	0	0	0	0	0	0	0	0	0	0	0	0	3	
Leuggelbach							2	4	2	2	2	8	2	4	2	0	4	3	2	1	2	
Luchsingen							14	10	12	10	15	11	5	6	8	7	12	8	11	6	7	
Hätzingen							0	0	0	0	0	0	0	0	0	0	0	0	0	0	0	
Diesbach							1	0	3	1	0	0	0	0	0	1	1	0	1	4	2	
Betschwanden							1	0	1	0	2	0	2	0	0	1	1	1	0	0	0	
Rüti							4	6	7	7	6	8	6	5	8	4	3	4	4	0	4	
Braunwald							6	14	12	3	11	13	9	12	15	9	11	16	10	11	10	
Linthal							26	35	30	26	19	30	22	32	31	20	29	23	22	16	31	
Engi							24	30	48	41	40	51	41	38	37	40	34	36	31	15	30	
Matt							3	9	18	12	4	15	16	16	14	10	5	6	7	6	5	
Elm							19	16	16	15	15	26	27	28	20	21	21	15	14	5	22	
<b>Glarus Süd</b>	<b>73</b>	<b>52</b>	<b>11</b>	<b>8</b>	<b>19</b>	<b>144</b>																
<b>Total 2023</b>	<b>180</b>	<b>154</b>	<b>26</b>	<b>29</b>	<b>55</b>	<b>389</b>	<b>GV Bock : Geiss (inkl. Kitze)</b>					<b>Anteil Jugendklasse</b>										
Total 2023	180	154	26	29	55	389	1.13	:	1												14.1%	
Total 2022	161	166	29	27	56	383	0.98	:	1													14.6%
Total 2021	187	167	45	38	83	437	1.13	:	1													19.0%
Total 2020	213	179	47	45	92	485	1.16	:	1													19.0%
Total 2019	181	188	36	29	65	434	1.00	:	1													15.0%
Total 2018	186	178	37	40	77	441	1.02	:	1													17.5%
Total 2017	217	158	44	36	80	455	1.35	:	1													17.6%
Total 2016	194	146	30	22	52	392	1.33	:	1													13.3%
Total 2015	168	162	29	25	54	384	1.05	:	1													14.1%
Total 2014	156	143	37	31	68	367	1.11	:	1													18.5%
Total 2013	176	146	32	28	60	382	1.20	:	1													15.7%
Total 2012	188	153	33	38	71	412	1.16	:	1													17.2%
Total 2011	192	97	25	39	64	353	1.60	:	1													18.1%
Total 2010	168	86	32	30	62	316	1.72	:	1													19.6%
Total 2009	110	72	16	16	32	214	1.43	:	1													15.0%
Total 2008	146	85	27	31	58	289	1.49	:	1													20.1%

## Zusammensetzung Gamswildstrecke

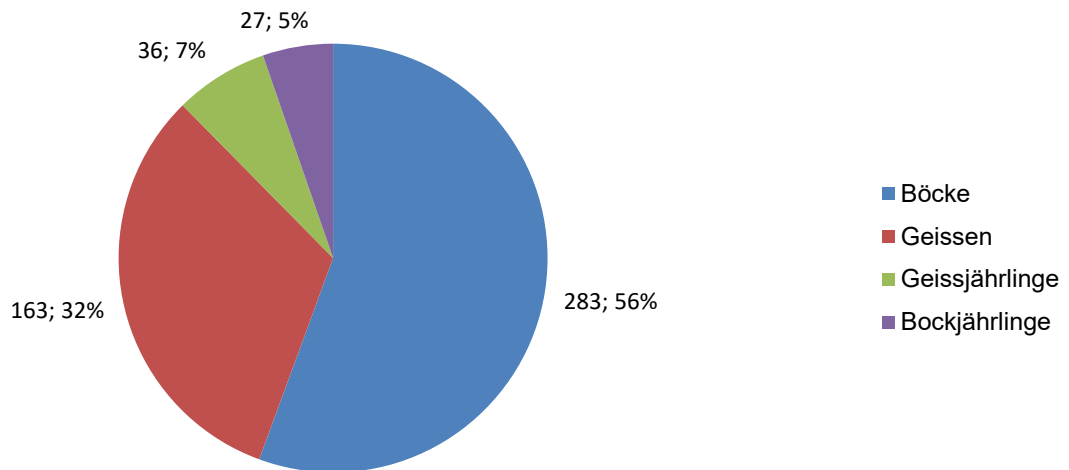

## Zusammensetzung Rotwildstrecke

(inkl. EJBG Teilöffnung)

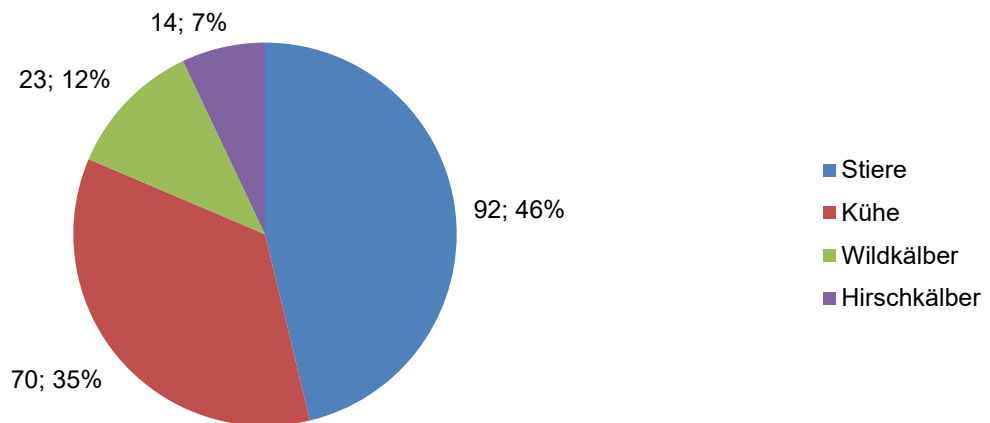

## Zusammensetzung Rehwildstrecke

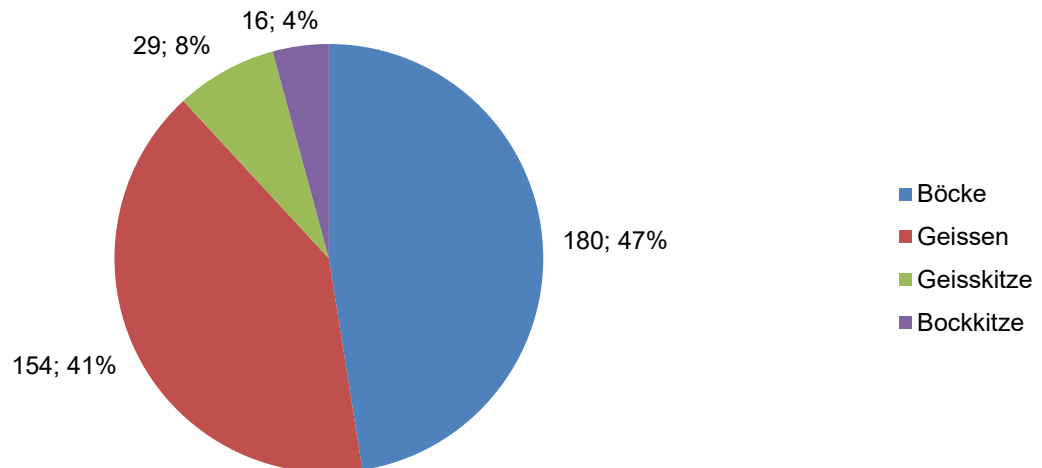

## Zusammensetzung der Jagdstrecke ab 2007

### Gamswild

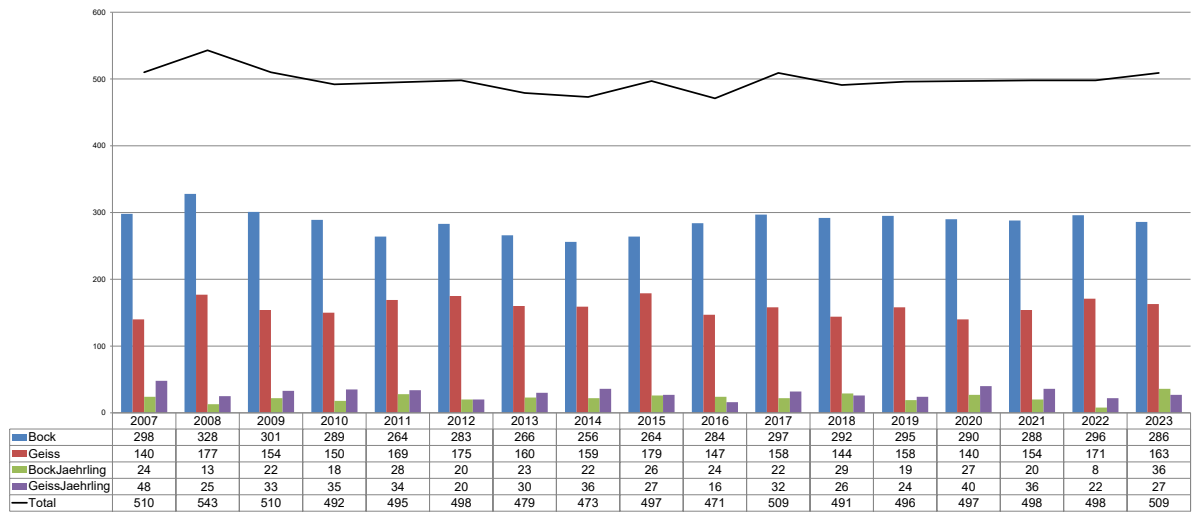

### Rotwild (inkl. Teilöffnung EJBG)

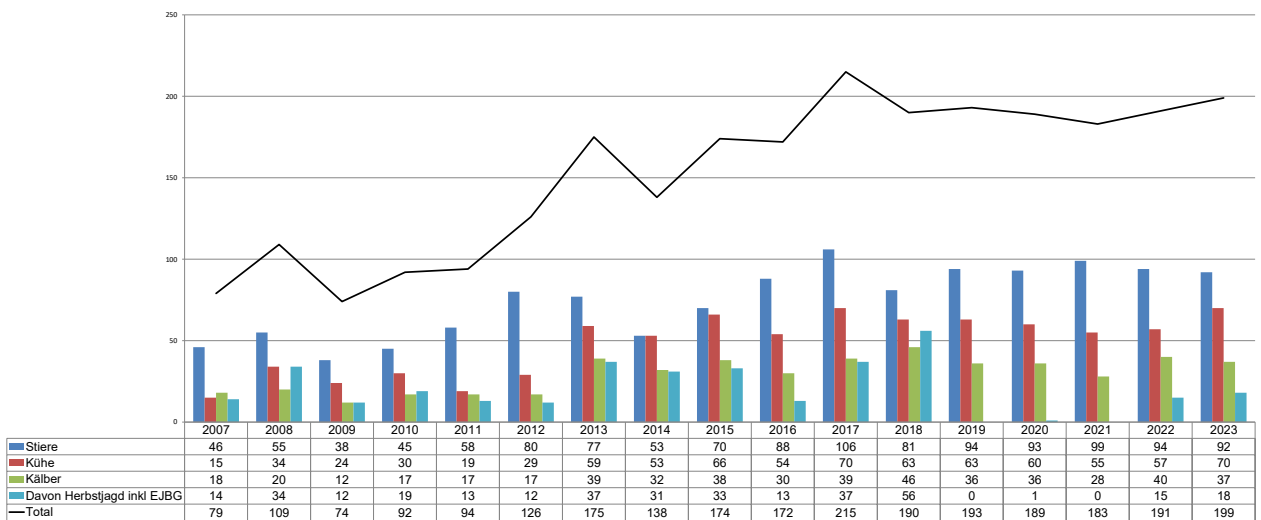

### Rehwild

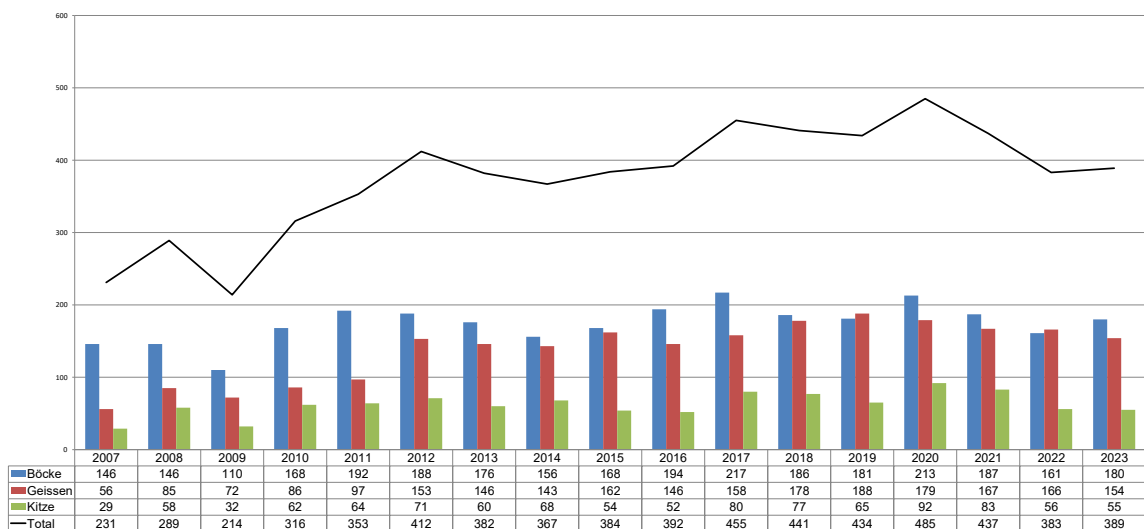

## HEGEJAGD AUF STEINWILD 2023

### Zusammenfassung der Abschüsse nach Kolonie, Lebensjahr und Geschlecht

KOLONIE	ALTERSKLASSE	BÖCKE													GEISSEN													PLAN Total	ABSCH. Total				
		Plan	Absch.	2.	3.	4.	5.	6.	7.	8.	9.	10.	11.	12.	13 +	Plan	Absch.	2.	3.	4.	5.	6.	7.	8.	9.	10.	11.			12.	13.	14.	15.
Längenegg	2. - 3. Lebensjahr	0	0												0	0															0	0	
	4. - 6. Lebensjahr	1	1				1								3	0															4	1	
	7. - 11. Lebensjahr	1	1								1				0	0															1	1	
	12. + Lebensjahr	1	0												0	0														1	0		
	Subtotal	3	2	0	0	0	1	0	0	0	1	0	0	0	0	3	0	0	0	0	0	0	0	0	0	0	0	0	0	0	6	2	
Foostock	2. - 3. Lebensjahr	1	1		1										0	1	1													1	2		
	4. - 6. Lebensjahr	2	2				1	1							6	0														8	2		
	7. - 11. Lebensjahr	2	2							1	1				0	2					1	1								2	4		
	12. + Lebensjahr	1	1											1	0	3									1		1		1	1	4		
	Subtotal	6	6	0	1	0	1	1	0	0	1	1	0	0	6	6	1	0	0	0	0	1	1	0	0	0	1	0	1	0	1	12	12
Panixer	2. - 3. Lebensjahr	0	0												0	0														0	0		
	4. - 6. Lebensjahr	1	1					1							3	0														4	1		
	7. - 11. Lebensjahr	0	0												0	1						1								0	1		
	12. + Lebensjahr	2	1											1	0	1												1	2	2	2		
	Subtotal	3	2	0	0	0	0	1	0	0	0	0	0	0	3	2	0	0	0	0	0	0	1	0	0	0	0	0	0	1	6	4	
Limmern	2. - 3. Lebensjahr	1	1		1										0	0														1	1		
	4. - 6. Lebensjahr	0	0												3	1			1											3	1		
	7. - 11. Lebensjahr	0	0												0	0														0	0		
	12. + Lebensjahr	2	1										1		0	2										2				2	3		
	Subtotal	3	2	0	1	0	0	0	0	0	0	0	0	1	0	3	3	0	0	1	0	0	0	0	0	0	2	0	0	0	6	5	
<b>TOTAL</b>		<b>15</b>	<b>12</b>	<b>0</b>	<b>2</b>	<b>0</b>	<b>2</b>	<b>2</b>	<b>0</b>	<b>0</b>	<b>2</b>	<b>1</b>	<b>0</b>	<b>1</b>	<b>15</b>	<b>11</b>	<b>1</b>	<b>0</b>	<b>1</b>	<b>0</b>	<b>0</b>	<b>1</b>	<b>2</b>	<b>0</b>	<b>0</b>	<b>0</b>	<b>3</b>	<b>0</b>	<b>1</b>	<b>0</b>	<b>2</b>	<b>30</b>	<b>23</b>

## JAGD 2023

WILDART	Total 2023	Total 2022	Total 2021	Total 2020	Total 2019	Total 2018	Total 2017	Total 2016	Total 2015	Total 2014	Total 2013	Total 2012	Total 2011	Total 2010	Total 2009	Total 2008
Gamswild	509	496	497	497	496	491	509	471	497	473	479	498	495	492	510	543
Rotwild	199	191	183	189	193	189	215	172	147	96	175	126	94	92	74	109
Steinwild	23	27	23	28	19	28	31	28	26	28	19	17	20	23	26	24
Rehwild	389	381	437	485	434	440	455	391	384	366	382	412	353	316	214	289
Schwarzwild	0	0	0	0	0	0	0	0	0	0	0	0	0	0	0	0
Murmeltier	73	59	80	95	88	98	70	59	65	81	70	79	104	102	113	78
Feldhase	3	0	3	4	2	3	1	3	4	3	3	3	7	9	8	4
Schneehase	5	24	15	32	12	17	8	12	11	27	13	23	22	16	28	31
Fuchs	234	124	160	167	67	258	487	212	256	349	295	407	197	152	302	436
Dachs	50	34	83	41	30	33	42	17	71	39	22	21	4	13	23	38
Edelmarder	1	1	5	0	0	0	0	0	4	1	0	4	1	2	1	2
Steinmarder	34	21	43	21	17	37	56	19	33	47	37	72	34	42	48	70
Birkwild	2	0	0	0	0	3	2	1	3	0	2	5	9	3	5	3
Stockente	39	18	29	38	39	11	40	16	40	44	35	42	24	38	27	83
Reiherente	1	0	0	0	0	0	0	1	2	0	2	0	0	0	0	0
Tafelente	0	0	1	0	0	0	1	1	1	0	0	2	0	1	3	0
Blässhuhn	1	0	0	0	3	2	0	0	0	5	0	0	1	1	2	2
Kormoran	2	3	5	10	8	6	11	5	22	45	15	19	5	7	10	11
Kolkrabe	1	6	0	5	10	3	1	0	1	3	1	5	8	1	4	2
Rabenkrähe	14	4	13	6	8	10	23	11	10	20	13	28	44	29	24	41
Eichelhäher	2	3	3	2	3	4	7	0	3	3	4	30	4	14	5	18
Elster	1	1	0	0	0	1	2	1	2	0	0	0	4	1	1	0
Wildtaube	0	1	2	0	0	0	0	0	0	1	0	1	0	0	2	0
<b>TOTAL</b>	<b>1583</b>	<b>1'394</b>	<b>1'582</b>	<b>1'620</b>	<b>1'429</b>	<b>1'634</b>	<b>1'961</b>	<b>1'420</b>	<b>1'582</b>	<b>1'631</b>	<b>1'567</b>	<b>1'794</b>	<b>1'430</b>	<b>1'354</b>	<b>1'430</b>	<b>1'784</b>

2023 zusätzlich 8 Kormorane "Sonderabschuss Linthkanal"

# ABSCHÜSSE WILDHUT 2023

01.05.2023 - 30.04.2024

GEBIET	GAMSWILD					ROTWILD				REHWILD				MURMELTIER	FÜCHSE	STEINMÄRDER	KOLKRABE	DACHSE
	Bock	Geiss	Jährl.	Kitz	Total	Stier	Kuh	Kalb	Total	Bock	Geiss	Kitz	Total					
<b>Kärpf-Nord</b>	4	2	4	0	10	2	20	13	35	5	3	3	11	3	0	0	0	0
davon Beizug	0	0	0	0	0	2	8	4	14	1	0	1	2	0	0	0	0	0
<b>Kärpf-Süd</b>	4	3	3	0	10	3	3	3	9	0	0	0	0	0	0	0	0	0
davon Beizug	0	0	1	0	1	2	0	2	4	0	0	0	0	0	0	0	0	0
<b>Kärpf-West</b>	6	7	2	0	15	1	2	1	4	0	0	0	0	10	0	0	0	0
davon Beizug	0	0	0	0	0	0	0	0	0	0	0	0	0	0	0	0	0	0
<b>Schilt</b>	2	2	1	0	5	6	3	6	15	0	0	0	0	0	0	0	2	0
davon Beizug	0	0	0	0	0	2	2	3	7	0	0	0	0	0	0	0	0	0
<b>Rauti-Tros</b>	0	0	0	0	0	0	0	0	0	0	0	0	0	0	0	0	0	0
davon Beizug	0	0	0	0	0	0	0	0	0	0	0	0	0	0	0	0	0	0
<b>Total EJBG</b>	16	14	10	0	40	12	28	23	63	5	3	3	11	13	0	0	2	0
davon Beizug	0	0	1	0	1	6	9	25	1	0	1	2	0	0	0	0	0	
<b>Total 2023</b>	16	14	10	0	40	12	28	23	63	5	3	3	11	13	0	0	2	0
Total 2022	17	19	7	0	43	19	33	33	85	7	7	5	19	0	0	1	0	2
Total 2021	26	26	10	0	62	21	24	26	71	12	17	4	33	11	0	0	0	0
Total 2020	13	32	17	0	62	24	40	41	105	10	9	9	28	0	0	0	1	0
Total 2019	0	2	0	0	2	13	19	11	43	4	2	5	11	0	0	0	0	0
Total 2018	39	45	9	0	93	22	37	36	95	13	7	4	24	8	0	0	0	1
Total 2017	60	55	24	16	156	35	54	52	141	20	26	27	76	0	5	1	0	0
Total 2016	45	43	29	3	121	30	47	42	119	12	21	17	50	10	5	0	0	2
Total 2015	33	41	14	2	90	16	56	43	115	18	19	8	45	6	3	0	0	0
Total 2014	25	31	26	0	82	17	58	47	122	10	7	5	22	12	0	0	0	0
Total 2013	30	25	13	0	68	14	45	46	105	12	19	11	42	2	5	1	1	2
Total 2012	35	34	12	2	83	16	46	40	102	25	21	18	64	7	2	1	0	0
Total 2011	30	16	19	0	65	9	28	22	59	17	11	12	40	0	4	0	1	1
Total 2010	24	31	13	4	72	11	26	32	69	19	13	13	45	0	0	0	1	1
Total 2009	40	32	11	0	83	4	15	22	41	6	8	6	20	1	0	0	0	2
Total 2008	29	42	21	5	97	15	17	29	61	25	17	14	56	4	3	2	0	13

**Hinweis:**

In den Totalzahlen können auch Tiere enthalten sein, bei denen das Lebensjahr nicht ermittelbar ist!

## ABSCHÜSSE WILDHUT 2023

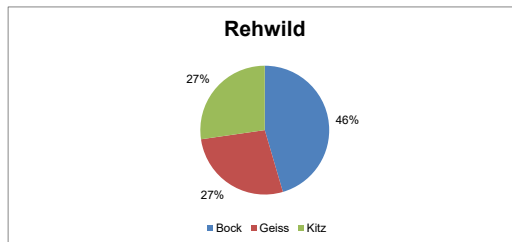
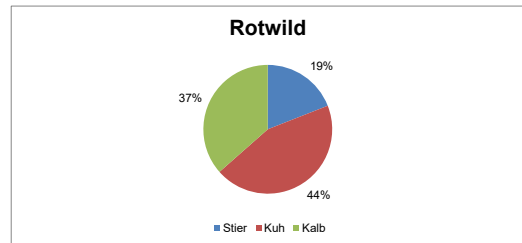
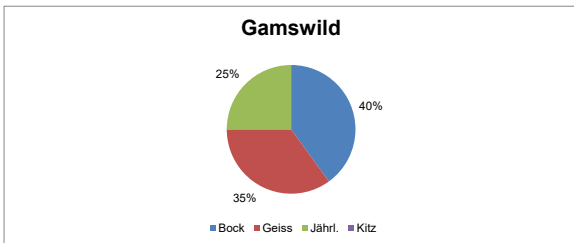

Todesursachen beim Fallwild 2023													01.05.2023 - 30.04.2024													
WILDLART	Todesursache											2023	2022	2021	2020	2019	2018	2017	2016	2015	2014	2013	2012	2011	2010	2009
	1	2	3	4	5	6	7	8	9	10	11															
Rothirsch Stier	1	2	1	5	0	0	0	0	0	0	0	10	22	15	15	18	19	10	10	8	13	13	5	6	12	
Rothirsch Kuh	1	0	0	0	1	0	0	0	0	0	0	6	8	8	18	5	4	2	6	4	5	5	4	5	8	
Rothirsch adult unbest	0	0	0	0	0	0	0	0	1	0	0	0	0	0	1	0	0	0	0	1	0	0	1	0	0	
Rothirsch Schmaltier	0	0	0	0	0	0	0	0	0	0	0	3	1	3	12	0	1	1	0	3	3	2	1	0	1	
Rothirsch Spiesser	0	0	0	1	0	0	0	0	0	0	0	2	3	1	10	4	0	1	0	1	6	3	1	0	9	
Rothirsch im 2 Lj unbest	0	0	0	0	0	0	0	0	0	0	0	0	1	0	0	0	0	0	0	0	0	0	0	0	0	
Rothirsch Kuhkalb	0	1	0	0	1	0	0	0	2	0	0	1	8	2	12	5	5	1	1	2	6	3	0	6	11	
Rothirsch Stierkalb	0	0	0	0	0	0	0	0	0	0	0	1	9	2	8	6	1	4	1	4	11	1	1	0	7	
Rothirsch Kalb unbest	0	0	0	0	0	0	0	0	1	0	0	5	15	5	0	4	0	1	1	0	4	2	1	0	0	
Rothirsch Total	2	3	1	6	2	0	0	0	4	0	0	18	28	67	36	76	43	31	20	19	22	49	29	13	18	48
Gämse Bock	10	0	0	1	1	0	0	0	6	2	0	19	25	49	44	25	59	11	7	9	11	45	17	21	18	
Gämse Geiss	12	0	0	3	0	0	0	0	7	2	0	12	18	32	63	17	49	10	16	5	16	17	45	4	7	
Gämse Jährling	3	0	0	0	0	0	0	0	0	0	0	4	13	38	21	7	39	9	9	0	4	20	20	10	3	
Gämse Kitz	5	0	0	1	0	0	0	0	2	2	0	10	10	31	15	15	44	13	13	2	9	19	23	3	15	
Gämse unbestimmt	2	0	0	0	0	0	0	0	6	0	0	7	18	12	14	10	29	0	0	0	4	4	2	1	6	
Gämse Total	32	0	0	5	1	0	0	0	21	6	0	65	52	84	162	157	74	220	43	45	16	44	105	107	39	49
Reh Bock	4	8	0	7	0	0	0	0	1	2	0	10	27	47	43	29	29	19	16	15	24	28	24	22	36	
Reh Geiss	6	11	3	7	0	0	0	0	0	7	0	21	42	62	56	45	41	17	34	22	42	46	31	39	58	
Reh Kitz	6	7	0	2	0	1	0	2	1	2	0	19	34	50	47	56	49	29	12	23	84	50	36	55	89	
Reh unbestimmt	1	1	0	0	0	0	0	0	2	1	0	10	12	23	13	8	7	2	4	2	4	4	3	2	5	
Reh Total	17	27	3	16	0	1	0	2	4	12	0	82	60	115	182	159	138	126	67	66	62	154	128	94	118	188
Steinbock	1	0	3	0	0	0	0	0	0	0	0	1	2	4	10	7	41	6	7	1	2	10	2	2	11	
Steingeiss	0	0	0	0	0	0	0	0	0	0	0	1	1	1	4	5	46	1	0	1	0	1	0	1	3	
Steinbock Kitz	0	0	0	0	0	0	0	0	0	0	0	0	0	1	0	0	7	0	0	0	0	2	0	0	1	
Steinbock unbestimmt	0	0	0	0	0	0	0	0	0	0	0	0	0	0	1	1	4	0	2	0	0	1	0	0	0	
Steinbock Total	1	0	3	0	0	0	0	0	0	0	0	4	2	3	6	15	13	98	7	9	2	2	14	2	3	15
Wildschwein Keiler	0	0	0	0	0	0	0	0	0	0	0	0	0	0	0	0	0	0	0	0	0	0	0	0	0	0
Wildschwein Bache	0	0	0	0	0	0	0	0	0	0	0	0	0	0	0	0	0	0	0	0	0	0	0	0	0	0
Wildschwein Frischling	0	0	0	0	0	0	0	0	0	0	0	0	0	0	0	0	0	0	0	0	0	0	0	1	0	0
Wildschwein unbestimmt	0	0	0	0	0	0	0	0	0	0	0	0	0	0	0	0	0	0	0	0	0	0	0	0	0	0
Wildschwein Total	0	0	0	0	0	0	0	0	0	0	0	0	0	0	0	0	0	0	0	0	0	0	0	1	0	0
Murmeltiere	0	0	0	0	0	0	0	0	0	0	1	0	1	7	27	3	0	1	0	6	1	0	0	0	0	0
Feldhase	0	0	0	0	0	0	0	0	0	0	0	0	0	0	2	6	3	2	1	5	3	3	1	0	4	3
Schneehase	0	0	0	0	0	0	0	0	0	0	0	0	0	1	1	0	0	0	1	0	0	0	0	1	1	1
Fuchs	24	32	2	5	1	1	0	2	1	3	0	71	49	67	79	99	66	56	48	53	60	65	54	29	105	33
Dachs	6	26	5	2	0	0	0	0	0	1	0	40	39	35	32	38	30	14	25	21	30	31	16	15	30	9
Steinmarder	1	7	0	1	0	0	0	0	0	0	0	9	4	10	12	20	7	7	4	3	7	5	5	6	3	1
Baumwilder	0	0	0	1	0	0	0	0	0	0	0	1	0	1	0	0	1	0	0	1	0	0	0	1	0	0
Iltis	0	0	0	0	0	0	0	0	0	0	0	0	0	0	1	0	0	1	0	1	1	0	5	1	0	2
Hermelin	0	0	0	0	0	0	0	0	0	0	0	0	0	2	2	0	0	0	0	0	0	0	0	1	0	1
Schwäne	0	0	0	3	0	0	0	0	0	0	0	3	1	2	0	3	2	2	1	1	4	5	0	2	2	0
Gänse	0	0	0	0	0	0	0	0	0	0	0	0	0	0	0	0	0	0	0	0	0	0	0	0	0	0
Graureiher	2	1	0	0	0	0	0	0	0	1	0	4	1	4	7	0	0	2	3	0	1	0	0	0	0	1
Enten	1	1	0	0	0	0	0	0	0	0	0	2	2	3	0	3	0	0	0	1	1	2	0	0	0	0
Spechte	0	0	0	0	0	0	0	0	0	0	0	0	0	0	0	0	0	0	0	0	0	0	0	0	0	0
Uhu	0	0	0	0	0	0	0	0	0	0	0	0	0	0	0	0	0	0	0	0	0	0	1	0	0	0
Steinkauz	0	0	0	0	0	0	0	0	0	0	0	0	0	0	0	0	0	0	0	0	0	0	0	0	0	0
Waldkauz	0	0	0	0	0	0	0	0	0	0	0	0	0	2	1	3	0	0	0	1	0	3	0	0	1	0
Steinadler	1	0	0	0	0	0	0	0	0	1	0	2	0	0	1	0	0	2	1	3	1	0	0	2	1	1
Habicht	0	0	0	0	0	0	0	0	0	0	0	0	0	0	0	0	0	0	0	0	0	1	0	0	0	0
Mäusebussarde	2	0	0	1	0	0	0	0	0	2	0	5	2	7	3	1	4	3	1	0	2	2	2	0	6	3
Schwarzmilan	0	0	0	0	0	0	0	0	0	0	0	0	0	0	0	0	0	0	0	0	0	0	0	0	0	0
Sperber	1	0	0	0	0	0	0	0	0	0	0	1	0	0	0	2	2	0	0	0	0	0	0	0	0	0
Turmfalke	0	0	0	0	0	0	0	0	0	0	0	1	3	2	0	0	1	1	0	0	0	0	2	0	0	0
Rabenkrähe	0	0	0	0	0	0	0	0	0	0	0	0	3	2	4	1	0	1	0	1	0	0	0	0	0	0
Birkwild	0	0	0	0	0	0	0	0	0	0	0	0	0	0	0	0	0	0	0	1	1	0	2	0	0	0
Schneehühner	0	0	0	0	0	0	0	0	0	0	0	0	0	0	0	0	0	0	0	0	0	0	0	0	0	0
Ringeltaube	0	0	0	0	0	0	0	0	0	0	0	0	0	0	0	0	0	0	0	0	0	0	0	1	0	0
Kibitz	0	0	0	0	0	0	0	0	0	0	0	0	0	0	0	0	0	0	0	0	0	0	0	0	0	0
Eichhörnchen	0	0	0	0	0	0	0	0	0	0	0	0	0	0	0	0	0	0	0	0	0	0	0	1	0	0
Luchs	1	0	0	0	0	0	0	0	0	0	0	1														
Wolf	0	1	0	0	0	0	0	0	0	0	0	1														
<b>Total</b>	<b>91</b>	<b>98</b>	<b>14</b>	<b>40</b>	<b>4</b>	<b>2</b>	<b>0</b>	<b>4</b>	<b>30</b>	<b>26</b>	<b>0</b>	<b>309</b>	<b>245</b>	<b>417</b>	<b>561</b>	<b>586</b>	<b>383</b>	<b>567</b>	<b>223</b>	<b>235</b>	<b>214</b>	<b>365</b>	<b>363</b>	<b>276</b>	<b>334</b>	<b>356</b>

1 Alter, Krankheit, Schwäche, Hunger  
2 Autoverkehr  
3 Bahnverkehr  
4 Unfall, Lawine, Absturz

5 Schussverletzung  
6 von Hund gerissen  
7 Pestizide  
8 Landwirtschaftliche Maschine

9 Grossraubtier  
10 andere Ursache  
11 Hegeabschuss

Zeitbereiche Statistik: - bis 2015: jeweils 01.01. - 31.12.  
- 2016: 01.01.2016 - 30.04.2017  
- ab 2017: jeweils 01.05. - 30.04.

# Fallwild ab 2003

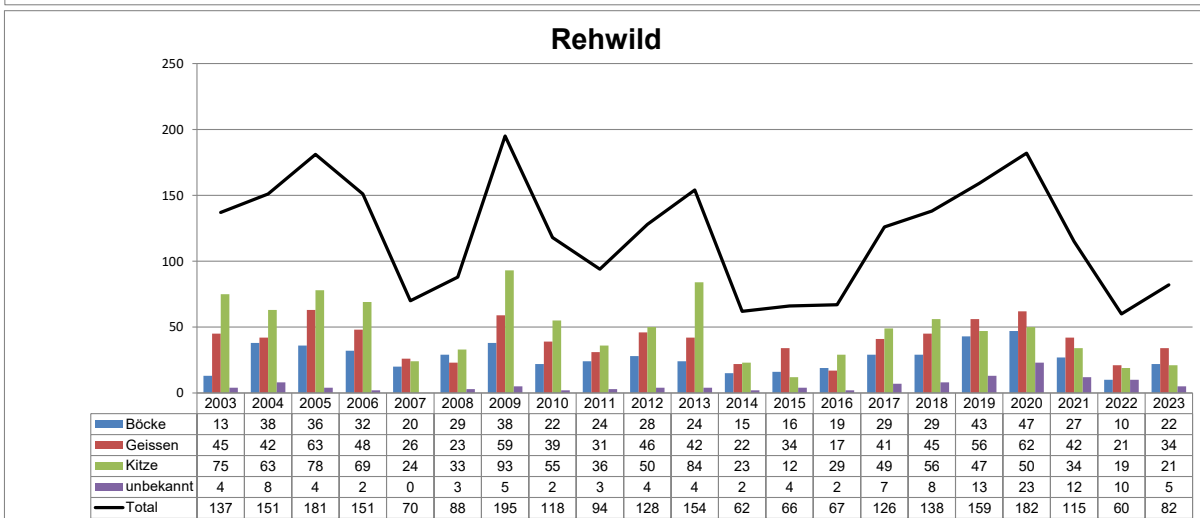
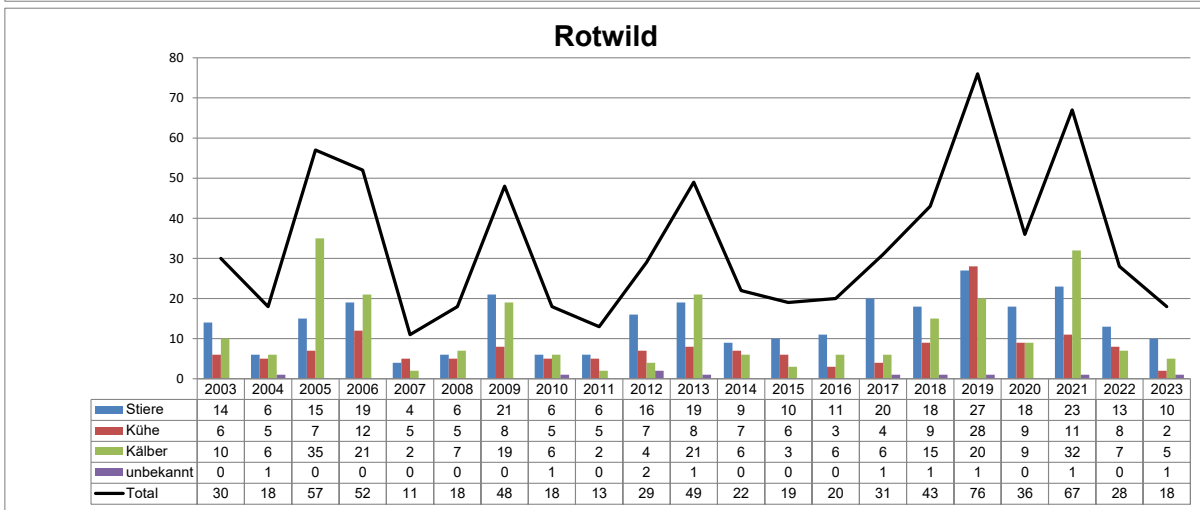
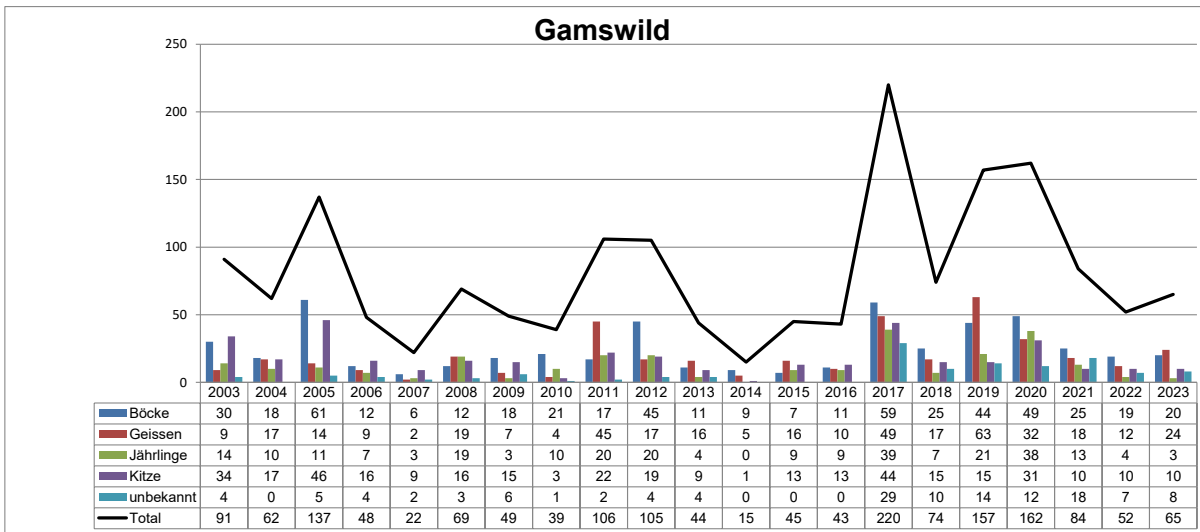

Zeitreiche Statistik: - bis 2015: jeweils 01.01. - 31.12.  
 - 2016: 01.01.2016 - 30.04.2017  
 - ab 2017: jeweils 01.05. - 30.04.