

Bauherrschaft

Kanton Glarus  
Departement Bau und Umwelt



Auftragsbezeichnung

Steinschlagschutz Radweg Gäsi

**Projektierte Steinschlagschutznetze**

Situation 1 : 500

BAUEINGABE

**PROJEKTÄNDERUNG**  
(Ersetzt Plan 1184-10)

Auftrag Nr. 1184

Plan Nr. 017

Beilage Nr. - Plangrösse 30 x 136

gezeichnet kt / ba Datum 09.03.22

Projekt mg aktualisiert -

Glarus, den \_\_\_\_\_  
Der Bauherr und Grundeigentümer der Parz. 668:  
Kanton Glarus, 8750 Glarus

Der Grundeigentümer der Parz. 35:  
Genossame Filzbach, 8757 Filzbach

Der Grundeigentümer der Parz. 34 und 53:  
Schweizerische Eidgenossenschaft  
Bundesamt für Strassen ASTRA, 3003 Bern

Der Projektverfasser :  
Marty Ingenieure AG, 8762 Schwändi

**Beispiel (Geobrug AG, Romanshorn)**



**Legende**

- Projektierte Verlegung Strasse**
- Projektiertes Ersatz Schwarzbelag**
- Projektierte Schutznetze Canopy SCC 500**
- Projektiertes Netzdach Tecco G65/4**
- Projektiertes Stahlbau**
- Projektierte Abspannung**
- Projektiertes Betonfundament**
- Projektierte Bruchsteinmauer mit Beton**
- Projektiertes Blockwurf ohne Beton**
- Projektiertes Rückbau Strasse**
- bestehende Swisscomleitungen**

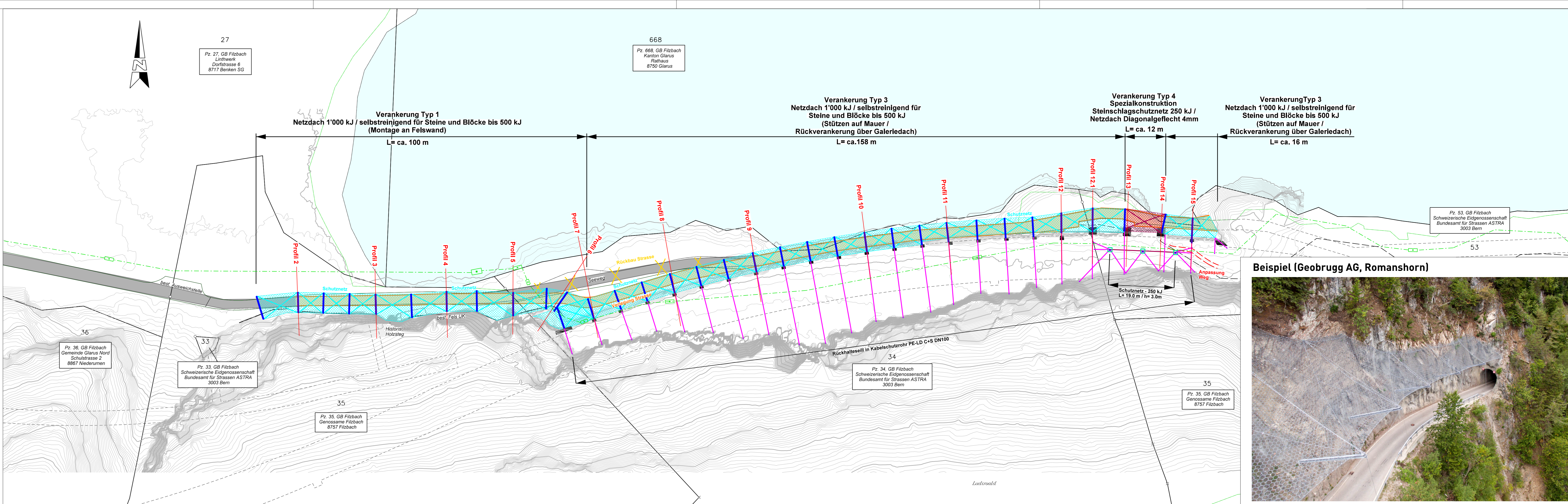

**Beispiel (Geobrug AG, Romanshorn)**

