

Regierung und Verwaltung

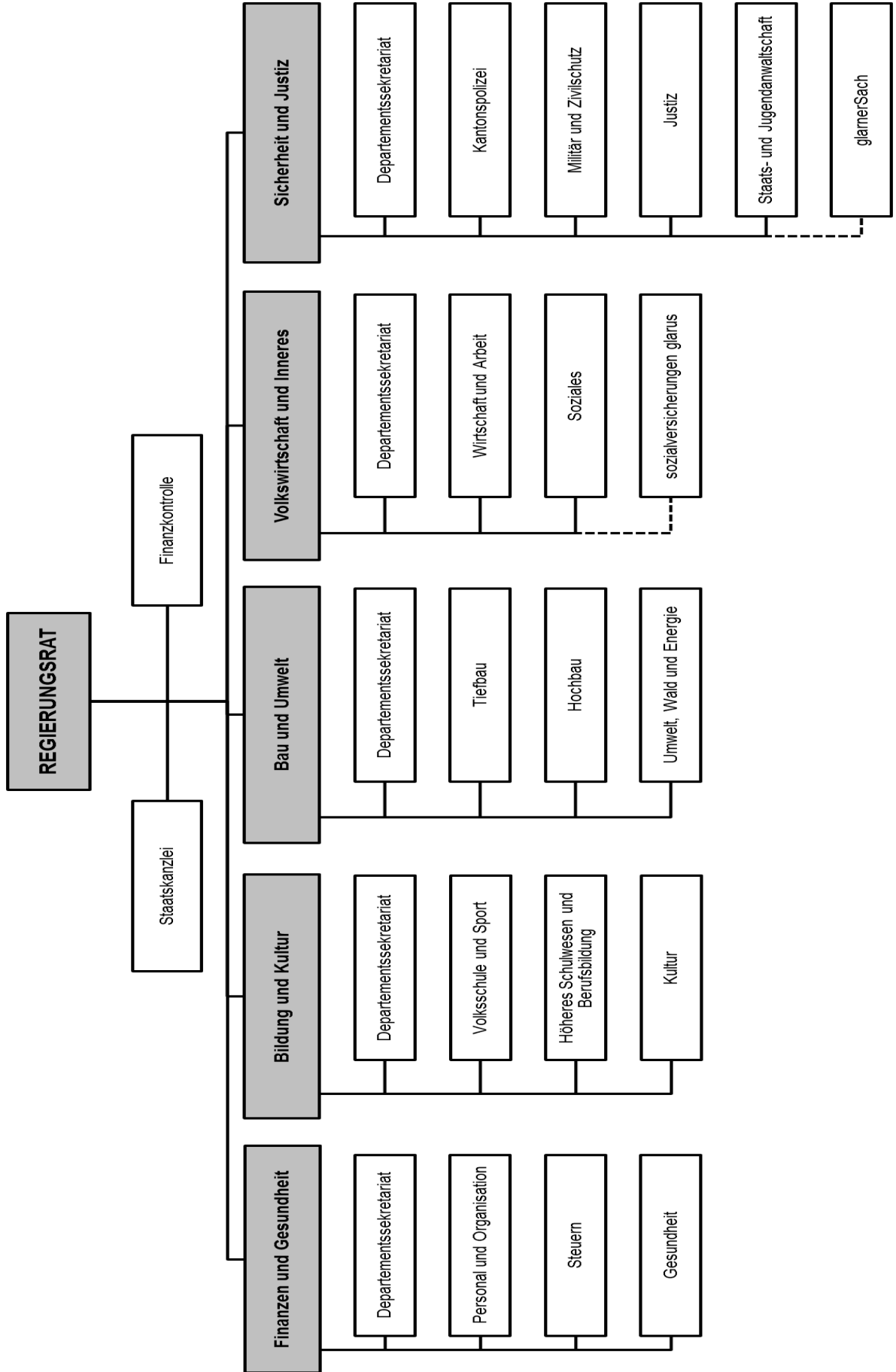

REGIERUNGSRAT

	Geburts- jahr	im Rat seit
Bettiga Andrea, Dr. med. vet., von Trin, in Ennenda, Landammann (FDP)	1960	2008
Lienhard Marianne, von Glarus Süd und Glarus Nord, in Elm, Landesstatthalter (SVP)	1968	2014
Widmer Rolf, Dr. oec. HSG, von Mosnang und Glarus Nord, in Bilten, Regierungsrat (CVP)	1971	2004
Mühlemann Benjamin, von Seeberg und Glarus Nord, in Mollis, Regierungsrat (FDP)	1979	2014
Becker Kaspar, von Glarus, in Ennenda Regierungsrat (BDP)	1969	2018
Dürst Hansjörg, lic. iur., Ratsschreiber, Ennenda	1958	

Regierungsrätliche Kommissionen

Personalfragen

Präsident	Widmer Rolf, Regierungsrat
Mitglieder	Mühlemann Benjamin, Regierungsrat Dürst Hansjörg, Ratsschreiber Heer Markus, Verwaltungsgerichtspräsident (Vertreter Gerichte)
Sekretärin	Schielly Saccomanno Eva, HA Personal und Organisation

Betagten- und Behinderteneinrichtungen

Präsidentin	Lienhard Marianne, Landesstatthalter
Mitglied	Becker Kaspar, Regierungsrat
Zuzüger	Stauffacher Thomas, HA Hochbau Zehnder Andreas, HA Soziales Riem Hans Jörg, HA Soziales
Sekretariat	HA Soziales

Abkürzungen:

HA: Hauptabteilung
Abt.: Abteilung
FS: Fachstelle

STAATSKANZLEI

(Rathaus, Tel. 055 646 60 11/12/15, Fax 055 646 60 09,
E-Mail staatskanzlei@gl.ch)

Ratsschreiber	Dürst Hansjörg, lic. iur.
Ratsschreiber-Stv.	Oeschger Magnus, lic. iur.
Ratssekretär	Schüepp Michael
Sekretariat	Baumgartner Anna Mühlemann Isabella Nobs Diana
Telefondienst	Beglinger Esther
Weibeldienst	Schätti Peter
Rechtsdienst	
Leiter	Oeschger Magnus, lic. iur. Casanova Livia, MLaw

Kantonales Wahlbüro

Präsident	Dürst Hansjörg, Ratsschreiber
Mitglieder	Schüepp Michael, Ratssekretär Baumgartner Anna, Staatskanzlei Mühlemann Isabella, Staatskanzlei Schätti Peter, Ratsweibel

Kommissionen

Gleichstellungskommission

Präsident	vakant
Mitglieder	Böckle Monika, lic. iur., Glarus Bedrac Ivan, Oberurnen Scheunemann Britta, Glarus Meier Jud Gabriela, lic. iur., Niederurnen Bänziger Balz, Schwanden
Sekretariat	Casanova Livia, MLaw, Staatskanzlei, Zürich Baumgartner Anna, Staatskanzlei, Glarus

Schlichtungsstelle nach Gleichstellungsgesetz
(neu **Kantonale Schlichtungsbehörde**, siehe Seite 52 Gerichtsbehörden)

Kantonale Aufsichtsstelle für Datenschutz

(Rathaus, Tel. 055 646 60 16, Fax 055 646 60 09)

Leiterin Casanova Livia

Finanzkontrolle

(Rathaus, Tel. 055 646 60 32, E-Mail finanzkontrolle@gl.ch)

Leiter Elmer Dieter

FINANZEN UND GESUNDHEIT

Vorsteher Widmer Rolf, Dr. oec. HSG, Regierungsrat
Stellvertreter Mühlemann Benjamin, Regierungsrat

Departementssekretariat (Beschwerdewesen)

(Rathaus, Tel. 055 646 61 00, E-Mail finanzengesundheit@gl.ch)

Departementssekretär Baumgartner Samuel, M.A. HSG
Sekretariat Menzi Brigitte

Finanzverwaltung

(Rathaus, Tel. 055 646 61 03, E-Mail finanzverwaltung@gl.ch)

Leiter Schiesser Andreas, Bsc Betriebsökonomie

Staatskasse (Tel. 055 646 61 04, E-Mail staatskasse@gl.ch)

Leiter Büsser Marcel
Menzi Irene
Schuler Franziska

Personal und Organisation

(Rathaus, Tel. 055 646 61 30, E-Mail personaldienst@gl.ch)

Leiterin Schielly Saccomanno Eva, lic. oec. publ.
Sirna Martina
Bedrac Ivan

Lohnwesen und Personalsysteme

Matl Beatrice

Informatik

(Ennetbühlerstr. 2, Tel. 055 646 61 22, E-Mail informatik@gl.ch)

Leiter Rohr Pierre, dipl. Ing. FH
Gassner Dominik
Glaus Ralph
Jenny Roman
Krebs Andreas
Ragotti Diego
Staub Ruth

Steuern

(Hauptstr. 11/17, Tel. 055 646 61 50, E-Mail steuerverwaltung@gl.ch)

Leiter Schwitter Markus, lic. oec. HSG
Stellvertreter Allemann Remo, lic. iur.
Rechtsdienst Allemann Remo, lic. iur.

Einschätzung natürliche Personen

Leiter Brenner Jörg
Unselbstständigerwerbende Hauser Sandra
Jovino Gennaro
Leuzinger Verena
Schneider Jürg
Sutter Reto
Vögeli Mathias
Zimmermann Karin
Selbstständigerwerbende Brenner Jörg
Jaggi Beat
Lehmann Markus

Einschätzung juristische Personen

Leiterin Kreienbühl Monika
Hauser Patrik
Romer Paul

Verrechnungssteuer

Leiter Elmer Andreas
Bühlmann Belinda
Burri Urs

Spezialsteuern

Leiter Allemann Remo, lic. iur.

Erbschafts- und Schenkungssteuer

Müller Bernadette

Grundstückgewinnsteuer

Mohni Diego

Liegenschaftenbewertung

Andreoli Daniela

Nach- und Strafsteuer

Allemann Remo, lic. iur.

Kaufmann Luzius

Sadiku Urata

Zentrale Dienste

Leiter

Gisler Werner

Diamanti Alessandro

Hunziker Andrea

Martin Regula

Mohni Marlene

Neeracher Ruedi

Schiesser Jeannine

Schmid Thomas

Direkte Bundessteuer

Führer Daniel

Quellensteuer

Gisler Werner

Prämienverbilligung

Ares Michael

Hefti Marianne

Robinson-Gisler Joëlle

Gesundheit

(Rathaus, Tel. 055 646 61 40, E-Mail gesundheit@gl.ch)

Leiterin

Bolla Orsolya, lic. oec. publ.

Gesundheitspolizei/-versorgung

Kantonsarzt

Mani Martin, Dr. med.

Gesundheitsförderung

Bolla Orsolya, lic. oec. publ., HA Gesundheit

Bezirksärzte

vakant
Helbling Christoph Josef, Dr. med., Glarus
Kamm Renato, Dr. med., Schwanden

Chef koordinierter
Sanitätsdienst
Kantonsapothekerin

Mani Martin, Dr. med., Kantonsarzt
Willi Regula, Dr. pharm.

Kantonale Beauftragte für Suchtfragen

Bolla Orsolya, lic. oec. publ., HA Gesundheit

Lebensmittelkontrolle (Tel. 081 257 24 15, E-Mail info@alt.gr.ch)

Amt für Lebensmittelsicherheit und Tiergesundheit
Graubünden

Kantonstierärztlicher Dienst (Tel. 081 257 24 15, E-Mail info@alt.gr.ch)

Amt für Lebensmittelsicherheit und Tiergesundheit
Graubünden

BILDUNG UND KULTUR

Vorsteher
Stellvertreterin

Mühlemann Benjamin, Regierungsrat
Lienhard Marianne, Landesstatthalter

Departementssekretariat (*Beschwerdewesen / Ausbildungsbeiträge*)

(Gerichtshausstr. 25, Tel. 055 646 62 00, E-Mail bildungskultur@gl.ch)

Departementssekretär
Sekretariat

Zimmermann Christoph, lic. iur.
Baumgartner Susanne

Stipendienwesen

Landolt Nadine

Volksschule und Sport

(Gerichtshausstr. 25, Tel. 055 646 62 20)

Leiterin

Glärner Andrea

Sport (Tel. 055 646 62 07)

Jenny Ruedi

Sonderpädagogik

Echsel Silvia

Integration

Sekretariat

Girolimetto Lourdes
Jenny Federica

Familie

Alvarez Lisa

Sportschule Glarnerland, Glarus (Winkelstr. 1, Tel. 055 650 29 85,
Fax 055 650 29 84)

Bäbler Urs, Schulleiter

Volksschule

(Tel. 055 646 62 23, E-Mail volksschule@gl.ch)

Leiter

Karrer Andreas

Fachpersonen

Bosshard Raffael

Emmenegger Daniel

Leuzinger Nadja

Sekretariat

Caroppo Sandro

Abklärungsstelle

Schulpsychologischer Dienst (Tel. 055 646 62 33, E-Mail spd@gl.ch)

Leiterin

Caviezel Babina

Fachpersonen

Basciani Valentina, Psychologin M.Sc.

Brandenberger Silvia, lic. phil., Psychologin FSP

Müller Rahel, Psychologin M.Sc.

Voit Céline, Psychologin M.Sc.

Sekretariat

Figi Denise

Höheres Schulwesen und Berufsbildung

(Gerichtshausstr. 25, Tel. 055 646 62 50)

Leiter

Geissmann Patrick

Berufsbildung (Tel. 055 646 62 50, E-Mail berufsbildung@gl.ch)

Cheridito Stefan

Frischknecht Urs

Geissmann Patrick

Orler Marcel
Ratti Anna Maria

Case Management
Berufsbildung

Caviezel Babina

Berufs- und Laufbahnberatung (Tel. 055 646 62 60, E-Mail
berufsberatung@gl.ch)

Ammann Margrit
Läubin Yves

Sekretariat/Dokumentation Aktüre Gülsün

Kantonsschule

(Winkelstr. 1, Tel. 055 645 45 45, Fax 055 645 45 46,
E-Mail sekretariat@kanti-glarus.ch)

Rektor Aebli Peter
1. Prorektor Zürrer Christoph
2. Prorektor/Leiter FMS Hemmi Martin

Gewerblich-industrielle Berufsfachschule

(Ziegelbrücke, Tel. 055 617 43 43, Fax 055 617 43 49,
E-Mail sekretariat@gibgl.ch)

Rektor Cuennet Roger
Prorektor Gutknecht Ernst

Brücken- und Integrationsangebot

Leiterin Bachmann Monica

Bildungszentrum Gesundheit und Soziales Kanton Glarus

(Kirchstr. 1, Tel. 055 646 62 80, E-Mail bzgs@gl.ch)
Leiterin Suter Dorothea

Kultur

(Gerichtshausstr. 25, Tel. 055 646 63 00, E-Mail kultur@gl.ch)

Kultur/Kulturförderung Rigendinger Fritz, Dr. phil.
Jenny Heidi

Landesarchiv Rigendinger Fritz, Dr. phil.
Caetano Lara
Jenny Martin

Mahler Beat, lic. phil.
Ryter Arlette

Gemeindearchive Noe Helga, Dr. phil.

Naturwissenschaftliche Sammlungen (Tel. 055 642 10 81)
Müller Roland

Denkmalpflege und Ortsbildschutz/Archäologie (Tel. 055 646 63 27)

Leiterin Widmer Maja, lic. phil.
Bauberater Pater Sebastian T.

Landesbibliothek

(Hauptstr. 60, Tel. 055 646 63 21, E-Mail landesbibliothek@gl.ch)

Leiterin Imwinkelried Petra
Bleichenbacher Bettina
Elmer Daniela
Glaus Céline
L'Abate Sandra
Sovrano Brigitte
Unold-Furnari Maria
von Dach Susanne

Kommissionen

Schulrat Sportschule Glarnerland

Präsident Küng Emil, Obstalden
Mitglieder Albrecht Jakob, Mollis
Glarner Andrea, HA Volksschule und Sport, Netstal
Regli Reinhard, Vilters
Schneider Roger, Mollis
Speich Hans, Schwändi

Kantonsschulrat

s. Landrat, Ständige Kommissionen, S. 16

Aufsichtskommission über die Gewerblich-industrielle Berufsfachschule GIBGL und die Glarner Brückenangebote GBA

Präsident Mühlemann Benjamin, Regierungsrat, Mollis
Mitglieder Koller Edwin, Mollis
Künzli Patrick, Näfels
Luchsinger Thys, Schwanden

ohne Stimmrecht
 Oswald Christina, Näfels
 Schiesser Hannes, Schwanden
 Vogel Patric, Braunwald
 Cuennet Roger, Rektor, Lachen
 Gutknecht Ernst, Prorektor, Kaltbrunn

**Aufsichtskommission Bildungszentrum Gesundheit
 und Soziales Kanton Glarus**

Präsident Mühlemann Benjamin, Regierungsrat, Mollis
 Mitglieder Klein Harald, Alters- und Pflegeheime, Rapperswil
 Hauser Markus, Kantonsspital AG, Schwändi
 Ebert Orsolya, HA Gesundheit, Glarus
 Geissmann Patrick, HA Höheres Schulwesen und
 Berufsbildung, Mollis
 ohne Stimmrecht Suter Dorothea, Schulleiterin, Mitlödi

Sportkommission

Präsidentin Glarner Andrea, HA Volksschule und Sport, Netstal
 Mitglieder Jenny Ruedi, FS Sport, Diesbach
 Blunski Hanspeter, Näfels
 Müller Walter, Näfels
 Blumer Doris, Näfels
 Hauser Susanne, Mollis
 Dürst Lukas, Riedern

Maturitätsprüfungskommission

Präsident Zimmermann Martin, lic. phil., Mitlödi
 Mitglieder Rupflin Michael, dipl. Physiker, Ennenda
 Bosshard Hans-Ulrich, lic. phil., Mollis
 Gschwind Max, lic. phil., Zürich
 Müller Wahl Priska, Dr. sc. nat., Niederurnen
 Protokoll Kundert Elsbeth, Kantonsschule, Niederurnen

Kommission zur Förderung des kulturellen Lebens

Präsident Mühlemann Benjamin, Regierungsrat, Mollis
 Mitglieder Baumgartner Peter, Glarus
 Fuchs Reto, Architekt Bsc FH, Glarus
 Hauser Tina, Bildhauerin, Mühlehorn
 Mathis Hermann, Orgelbauer, Näfels
 Zimmermann Martin, lic. phil., Musiker, Musikwissen-
 schafter, Mitlödi
 vakant
 ohne Stimmrecht Rigendinger Fritz, Dr. phil., HA Kultur,
 Landesarchivar, Glarus

Vertretungen

in der Aufsichtskommission der Kaufmännischen Berufsfachschule Glarus

Geissmann Patrick, HA Höheres Schulwesen und
Berufsbildung, Mollis

im Stiftungsrat für den Freulerpalast

Mühlemann Benjamin, Regierungsrat, Mollis
Hefti Thomas, Dr. iur., Schwanden
Dürst Benedetti Marianne, Schwanden
Rigendinger Fritz, Dr. phil., HA Kultur,
Landesarchivar, Glarus

Stiftungen

Stiftung für das Dr.-Kurt-H.-Brunner-Haus in Glarus

Stiftungsratspräsident Mühlemann Benjamin, Regierungsrat, Mollis
Mitglieder Stiftungsrat Becker Kaspar, Regierungsrat, Ennenda
Müller Georg, Stiftung Freulerpalast, Näfels
Dürst Hansjörg, lic. iur., Ratsschreiber, Ennenda
Marti Christian, lic. oec. HSG, Gemeindepräsident,
Glarus
Rigendinger Fritz, Dr. phil., HA Kultur,
Landesarchivar, Glarus

Stiftung Musikhôtel Braunwald

Mühlemann Benjamin, Regierungsrat, Mollis

BAU UND UMWELT

Vorsteher Becker Kaspar, Regierungsrat
Stellvertreter Bettiga Andrea, Landammann

Departementssekretariat (*Beschwerdewesen / Submissionswesen*)
(Kirchstr. 2, Tel. 055 646 64 00, E-Mail baumwelt@gl.ch)

Departementssekretärin Rehli Martina, lic. iur.
Juristische Mitarbeiterin Mauron Nicole, MLaw
Neeracher Rahel, lic. iur.
Sekretariat Willi Tamara
Zimmermann Silvia
Rechnungswesen Gerber Petra

Tiefbau (*Tiefbauten / Wasserbau / öV / Wanderwege*)
(Kirchstr. 2, Tel. 055 646 64 20, E-Mail tiefbau@gl.ch)

Leiter	Kamm Christof, dipl. Bauing. Gantenbein Sven, MSc Bauing. ETH Gygli Samuel, MSc Geografie Hefti Marianne, dipl Bauing. FH Josi Markus, BSc Betriebsökonomie FH Kamm Christian Schindler Dietrich, dipl. Bauing. ETH von Osterroht Gotthilf
Sekretariat	Leuzinger Monika

Strassenunterhaltungsdienst

Leiter	Legler Hansheiri
Werkhofmeister	Figi Rolf
Betriebsangestellte	Hauser Benjamin Hochwimmer Walter Imhof Stefan Leuzinger Fritz Luchsinger Martin Marti Mario Rickenbacher Ernst

Hochbau

(Kirchstr. 2, Tel. 055 646 64 30, E-Mail hochbau@gl.ch)

Leiter	Stauffacher Thomas, dipl. Arch. ETH Müller Martin Trümpi Martin
Hauswartung	Leuzinger Martin Fischli Hansruedi
Sekretariat	Gerber Petra

Raumentwicklung und Geoinformation (*Vermessung*)

Leiter	Stocker Peter, lic. oec. publ./Raumplaner ETH-NDS Schindler Ariane, MSc FH Raumentwicklung und Landschaftsarchitektur
Geoinformation	Staub Peter, Dr. sc. ETH

Umwelt, Wald und Energie

(Kirchstr. 2, Tel. 055 646 64 50, E-Mail umweltschutz@gl.ch)

Leiter	Marti Jakob, Dr. phil. II
<i>Umweltschutz</i>	Alsdorf Patrik Vögeli Petra, dipl. Umwelt-Natw. ETH
<i>Gewässerschutz</i>	Scheurer Olivier, dipl. Ing. ETH
<i>Natur- und Landschafts-</i> <i>schutz</i>	Zopfi Peter, dipl. Ing. ETH
Sekretariat	Stauffacher Julia, dipl. Umwelting. FH Hoppensack Daniela

Energie (Tel. 055 646 64 66)

Fachstelle	Staubli Alexandra, MSc Geowissenschaften
Beratungsstelle	Fischli Urs, dipl. Elektroing. ETH/SIA

Wald und Naturgefahren

(Tel. 055 646 64 50, E-Mail wald@gl.ch)

Leiter	Rüegg Dani, Dr. sc. techn.
<i>Wald</i>	Frei Maurus, dipl. Forsting. ETH Willhauck Roger, MSc Umwelt-Natw. ETH
<i>Naturgefahren</i>	Walcher Jürg, dipl. Forsting. ETH Aebli Anahita, MSc Biologie Köpfli Patrizia, MSc Erdw. ETH
Sekretariat	Jäggi Shinead Pia

Jagd und Fischerei

(Tel. 055 646 64 04, E-Mail jagdfischerei@gl.ch)

Jagd-/Fischereiverwalter	Jäggi Christoph, Dr. phil. nat.
Sekretariat	Gerber Petra
Wildhüter	Banzer Marco Freuler Michael Gantner Samuel Luchsinger Fridolin
Fischereiaufseher	Zbinden Andreas (Tel. Fischbrutanstalt 055 640 33 01)

Kommissionen**Linthkommission**

Präsident	Mächler Marc, Regierungsrat (Kanton St. Gallen)
Mitglieder	Becker Kaspar, Regierungsrat (Kanton Glarus) Bünter René, Regierungsrat (Kanton Schwyz) Zemp Christoph (Kanton Zürich) Schwizer Markus, Gemeindepräsident (Kanton St. Gallen) Scapozza Carlo, BAFU (Vertreter Bund)

Kantonale öV-Kommission

Präsident	Becker Kaspar, Regierungsrat, Ennenda
Mitglieder	Zopfi Mathias, Gemeinde Glarus Süd, Engi Peter Marcel, Gemeinde Glarus, Glarus Gallati Bruno, Gemeinde Glarus Nord, Näfels Speich Heinrich, VCS, Sektion Glarus, Mitlödi Hug Karin, Pendlerverein, Linthal Elmer Stefan, Glarner Tourismusorganisation, Elm Martinelli Heinz, HA Wirtschaft und Arbeit, Näfels Josi Markus, FS öV, Dürnten Schuesser Andreas, Finanzverwaltung, Ennenda Stocker Peter, Raumentwicklung und Geoinformation, Lichtensteig
Sekretariat	Departement Bau und Umwelt, HA Tiefbau

Nomenklaturkommission

Präsidentin	Åström Boss Helena, Bundesamt für Landestopografie, Wabern
Mitglieder	Staub Peter, Dr. sc. ETH, FS Vermessung, Glarus Domeisen Lukas, Nachführungsgeometer, Ennenda Nann Steve, Vertreter Gemeinde Glarus Nord, Niederurnen Marti Fritz, Vertreter Gemeinde Glarus, Glarus Luchsinger Fridolin, Vertreter Gemeinde Glarus Süd, Schwanden Weibel Viktor, Dr. phil., Nomenklatur- sachverständiger, Schwyz
Sekretariat	Departement Bau und Umwelt, FS Vermessung

Kommission Lawinenwarndienst Kantonsstrassen

Präsident	Legler Hansheiri, Leiter Abteilung Strassenunterhaltungsdienst, Schwanden
Mitglieder	Elmer Sebastian, Elm Küng Thomas, Nidfurn Leuzinger James, Nidfurn Magni Sandro, Chef Regionalpolizei, Glarus Rhyner Hans, Elm Steiger Bruno, Seewart, Klöntal Walcher Jürg, Leiter FS Naturgefahren, Ennenda

Beratende Kommission für Energiefragen

Präsident	Becker Kaspar, Regierungsrat, Ennenda
Mitglieder	Besetzung bei Notwendigkeit

Kantonale Jagdkommission

Präsident	Becker Kaspar, Regierungsrat, Ennenda
Mitglied	Stüssi Fridolin, Glarner Jagdverein, Nidfurn
Mitglied	Elmer Paul, Glarner Jagdverein, Schwanden
Mitglied	Imhof Stefan, Glarner Jagdverein, Glarus
Mitglied	Spichtig Urs, Glarner Jagdverein, Haslen
Stellvertreter	Schneider Martin, Glarner Jagdverein, Obstalden
Mitglied	Fierz Barbara, Naturschutzbund/Pro Natura, Ennenda
Stellvertreter	Hemmi Martin, Niederurnen
Mitglied	Lütschg Pia, Tierschutzverein, Glarus
Stellvertreterin	Lütschg Eva, Tierschutzverein, Näfels
Mitglied	Schnyder Jakob, Glarner Bauernverband, Netstal
Stellvertreter	Schumacher Jakob, Braunwald
Mitglied	Rüegg Dani, Dr., Abt. Wald und Naturgefahren, Kaltbrunn
Stellvertreter	Frei Maurus, Abt. Wald und Naturgefahren, Oberrieden
Mitglied	Lüscher Christian, Glarner Waldwirtschaftsverband, Glarus
Stellvertreter	Vögeli Mathias, Glarner Waldwirtschaftsverband, Rüti
Mitglied	Freuler Michael, Wildhut, Engi
Stellvertreter	Luchsinger Fridolin, Wildhut, Schwanden
Aktuar	Jäggi Christoph, Dr., Leiter Abt. Jagd und Fischerei, Glarus

Kantonale Jägerprüfungskommission

Präsident	Zweifel Heinz, Schwanden
Mitglieder	Spälti Hans Peter, Netstal (Sekretär) Hösli Christian, Näfels (Umwelt und Ökologie) Widmer Max, Netstal (Jagdrecht) Luchsinger Fridolin, Schwanden (Jagdpraxis) Banzer Marco, Ennenda (Wildtierbiologie) Lehmann Marco, Mollis (Waffenkunde)

Kantonale Fischereikommission

Präsident	Becker Kaspar, Regierungsrat, Ennenda
Mitglieder	Jäggi Christoph, Dr., Leiter Abt. Jagd und Fischerei, Glarus Zbinden Andreas, Fischereiaufseher, Näfels Kundert Florian, Kant. Fischereiverband, Glarus Jakober Florian, Kant. Fischereiverband Mittelland, Glarus Bühler Ronny, Kant. Fischereiverband Hinterland, Mittlödi

Kantonale Natur- und Heimatschutzkommission

Präsident	Spälti Urs, Landschaftsarchitekt HTL, Mollis
Vizepräsident	Rhyner Paul, Meisterlandwirt, Elm ²
Mitglieder	Sauter Marion, Dr., Natur- und Heimatschutz- kommission, Root D4 ¹ Hauser Jacques, dipl. Arch. ETH, Glarus ¹ Jenny Mathias, lic. phil., Kantonsschullehrer, Schwanden ¹ Dürst Katja, Natur- und Heimatschutzkommission Betschwanden ² Zimmermann Daniel, dipl. Kulturing. ETH, Schwändi ² Müller Wahl Priska, Dr. sc. nat., Biologin, Landrätin, Niederurnen ² Speich Heinrich, lic. phil., Embrach ¹
Sekretariat	Gesamt-/Subkommission Natur- und Landschafts- schutz: Abt. Umweltschutz und Energie Subkommission Ortsbildschutz und Denkmalpflege: FS Ortsbildschutz und Denkmalpflege

¹ Subkommission Ortsbildschutz und Denkmalpflege² Subkommission Natur- und Landschaftsschutz

VOLKSWIRTSCHAFT UND INNERES

Vorsteherin Lienhard Marianne, Landesstatthalter
Stellvertreter Widmer Rolf, Regierungsrat

Departementssekretariat (*Beschwerdewesen / Stiftungs- und
Korporationsaufsicht / Opferhilfe / Gemeindefragen / Einigungsstelle*)
(Zwinglistr. 6, Tel. 055 646 66 00, E-Mail volkswirtschaftinneres@gl.ch)

Departementssekretär Züger Walter, lic. iur.
Sekretariat Grab Janette
 Fuchs Tina, MLaw

Gemeindefragen (Tel. 055 646 66 05)
 Kundert Urs

*Anlauf- und Beratungsstelle fürsorgliche Zwangsmassnahmen und
Fremdplatzierungen* (Burgstr. 24, Tel. 055 650 18 52)
 Langlotz Philipp, Rechtsanwalt

Wirtschaft und Arbeit
(Zwinglistr. 6, Tel. 055 646 66 20, E-Mail awa@gl.ch)

Leiter Martinelli Heinz
Sekretariat, Projekt- Longo Alexandra
 koordination Tomio Petra

Kontaktstelle für Wirtschaft (Tel. 055 646 66 14,
E-Mail kontakt@glarus.ch)
Standortentwicklung Elmer Stefan
Standortpromotion Zehnder Christian

Handelsregister (Tel. 055 646 66 30, E-Mail hra@gl.ch)
Registerführerin Kadriu Hasime
Stellvertreterin Aschwanden Silvia
Sachbearbeitung Hauser Nadja

Kantonale Zentralstelle für wirtschaftliche Landesversorgung
Vorsteher Martinelli Heinz

Arbeit

(Zwinglistr. 6, Tel. 055 646 66 21, E-Mail arbeitsamt@gl.ch)

Leiter Martinelli Heinz
Fachspezialistin Arbeits- Richenberger Jeanne
markt
juristischer Dienst Riz à Porta Claudio

Arbeitslosenkasse (Zwinglistr. 6, Tel. 055 646 66 26,
E-Mail arbeitslosenkasse@gl.ch)

Leiter Züger Reto
Sachbearbeitung Kasse Bechtiger Marco
Bohrer Carole
Giorgio Sonja
Hösli Anita
Lüscher Ursula
Rhyner Johanna

Logistik arbeitsmarktliche Massnahmen (Rathausplatz 5, Tel. 055 646 66 74)

Leiter Bärtsch Jürg
Sachbearbeitung Anderer Maya

*Institutionelle Zusammen-
arbeit*

Bärtsch Jürg

Arbeitsinspektorat (Zwinglistr. 6, Tel. 055 646 66 90,
E-Mail arbeitsinspektorat@gl.ch)

Leiter Giger Bruno

Inspektorat Arbeitsmarkt Rhyner Thomas

Regionales Arbeitsvermittlungszentrum (RAV)

(Rathausplatz 5, Tel. 055 646 66 70, E-Mail rav@gl.ch)

Leiter Bundi Silvan
Personalberatung Arpagaus Astrid
Caminada Pierrin
Hämmerli Susanna
Mammana Claudia
Pelican Pius
Rüesch Walter
Scherzinger Thomas
Sibler Philipp
Zweifel Reto

Kindes- und Erwachsenenschutzbehörde

(Asylstr. 30, Tel. 055 646 69 10, E-Mail kesb@gl.ch)

Präsidium	Brunner Hansueli, Glarus
Ständige Mitglieder	Weber Karl-Heinz, Haslen
weitere Mitglieder	Becker Bettina, Ennenda Lienhard Beatrice, Glarus Seibert Heidi, Nidfurn

Kindes- und Erwachsenenschutz (Asylstr. 30, Tel. 055 646 69 10, E-Mail kesb@gl.ch)

Leitung	Brunner Hansueli
Sozialarbeiter/-innen	Albert Daniel Andrey Sophie Boller Toscano Sonja Suter Daniela Weber Karl-Heinz Zweifel Nicole
Juristin	Schärer Stefanie
Kaufm. Angestellte	Elmer Rahel Fischli Vanessa Mathys Tamara

<i>Erbschaftswesen</i>	Hosang Mario Nold Priska
------------------------	-----------------------------

Soziale Dienste

Leiter	Hauri Audrey
Kaufm. Angestellte	Meli Ruth

Soziale Dienste, Stützpunkt Nord (Bahnhofstr. 24, Näfels, Tel. 055 646 69 70, E-Mail sozialdienst-nord@gl.ch)

Leiterin	Müller Helen
Sozialarbeitende	Baumann Petra Fiedler Gunnar Gebert Markus Mathis Carmen Zwicker Renate
Kaufm. Angestellte	Gallati Heidi Rhyner Angelika Scherzinger Annina Zingg Marco
Alimentenhilfe	Berger Karin

Soziale Dienste, Stützpunkt Mitte (Winkelstr. 22, Glarus, Tel. 055 646 67 10, E-Mail sozialdienst-mitte@gl.ch)

Leiterin	Anwander Karin
Sozialarbeitende	Böhlen Cornelia
	Brunner-Dochenchog Kalsang
	Nesca Malvina
	Schmid-Padovan Marina
	Schober-Hasler Cécile
Kaufm. Angestellte	Freitag-Wenger Pia
	Sajeras Susana

Soziale Dienste, Stützpunkt Süd (Bahnhofstr. 13, Schwanden, Tel. 055 646 69 80, E-Mail sozialdienst-sued@gl.ch)

Leiter	Zogg-Walser Reto
Sozialarbeitende	Marti Abi
	Streiff Angela
Kaufm. Angestellte	Allemann Maya
	Schiesser Edith

Schulsozialarbeit (Bahnhofstr. 13, Schwanden, Tel. 055 646 69 80, E-Mail schulsozialarbeit@gl.ch)

	Carkic Djordje
	Gall Ruth
	Kessler Esther
	Kistler Melanie
	Schlotterbeck Nina
	Toso Daniela
	Zeugin Gabriela

Sozialversicherungen Glarus

(Burgstr. 6, Tel. 055 648 11 11, Fax 055 648 11 99, E-Mail info@svgl.ch)

Leiterin	Monioudis Helen, Dr. iur.
Stellvertreter	vakant
Leiterin Rechtsdienst	Sunna Daniela, MLaw
Zentrale Dienste	Blumer Christine Gygli Natascha Küng Cornelia Mitrovic Boni Rizzo Donatella

Beiträge / Leistungen / IV-Stelle / Familienausgleichskasse (FAK)

Abteilungsleiter AHV/Beitr.	Menzi Stephan
Abteilungsleiterin AHV/ Leistungen	Jenny Hunn Marianne
Abteilungsleiter IV	Buser Bernhard
Teamleiterin IV	Schubert Silvia
Kaufm. Angestellte	Blumer Jolanda Egli Ursula Götter-Oswald Alexandra Graber Lukas Häfliger Eveline Idrizi Shkelqim Kümin Veronika Leuzinger Anna Mächler Claudia Nemeth Marija Pichon Yves Portmann Marianne Ramadani Xhejlan Rickenbach Hans Saiti Valon Schirmer Jacqueline Wohlwend-Rhyner Barbara
IV Berufsberatung	De Groote Isabelle Heeb Nadia Medici Lorenzo
IV Integrationsstelle ärztlicher Dienst IV	Mietlich Boris Böttcher Dagmar, Dr. med. Bucher Judith, Dr. med. Zeifeld Bernd, Dr. med.

Kommissionen

Schlichtungsbehörde für Mietverhältnisse
(neu **Kantonale Schlichtungsbehörde**, siehe Seite 52 Gerichtsbehörden)

Kantonales Einigungsamt

Präsidentin	Lienhard Marianne, Landesstatthalter, Elm
Stellvertreter	Widmer Rolf, Dr. oec. HSG, Regierungsrat, Bilten
Mitglied	Schnyder Peter, Geschäftsführer, Netstal
Stellvertreter	Kubli Josef, Gewerbeverband Kanton Glarus, Netstal
Mitglied	Marti Hans-Jörg, Geschäftsführer, Nidfurn
Stellvertreter	Läderach Johannes, Tuggen
Mitglied	Kobler Florian, UNIA GAV-Vollzug, Gossau
Stellvertreter	vakant
Mitglied	Russi Arno, St. Moritz
Stellvertreter	vakant
Aktuarat	Departement Volkswirtschaft und Inneres

Wirtschaftsförderung

Präsidentin	Lienhard Marianne, Landesstatthalter, Elm
Mitglieder	Jenny Caspar, Lachen Marti Hans-Jörg, Nidfurn Peyer Conrad, Küsnacht Schifferle Walter, Näfels Widmer Rolf, Dr. oec. HSG, Regierungsrat, Bilten
Aktuar	Zehnder Christian, Kontaktstelle für Wirtschaft, Mollis

Beirat zur Entwicklung des Tourismus

Präsidentin	Lienhard Marianne, Landesstatthalter, Elm
Mitglieder	Brechtbühl Eva, Zürich Juen Christoph, Dr., Egg bei Zürich Keller Peter, Prof. Dr., Wabern Müller Georg, Näfels Zweifel Marianne, Schwanden
Aktuar	Elmer Stefan, Wirtschaftsförderung, Elm

Kommission für Strukturverbesserungen und Betriebshilfe

Präsidentin Lienhard Marianne, Landesstatthalter, Elm
 Mitglieder Beglinger-Hauser Walter, Meisterlandwirt, Mollis
 Elmer-Stucki Thomas, Landwirt, Elm
 Hefti-Eberle Jakob, Landwirt, Luchsingen
 Baltensweiler Marco, Abt. Landwirtschaft (zugleich
 Kommissionssekretär), Näfels

Kommission Landwirtschaft

Präsident Fischli-Müller Kurt, Mollis
 Mitglieder Becker Andreas, Meisterlandwirt, Glarus
 Dürst Peter, Glarus
 Elmer-Berni Johann Heinrich, Matt
 Hefti-Landolt Thomas, Linthal
 Loher Gerd, Bächli (Hemberg)
 Luchsinger-Koller Lisbeth, Obstalden
 Schiesser-Leuzinger Johann, Landwirt, Haslen
 Schnyder-Stucki Walter, Netstal
 Baer Ueli oder Altorfer Marianne, Abt. Landwirt-
 schaft, (zugleich Sekretär Subkommission
 Alpen), Niederurnen

Bieneninspektorat

Inspektorin Künzler Christine, Luchsingen
 Stellvertreter Roller Georg, Glarus

Tripartite Kommission für die Kontrolle der Arbeitsbedingungen für in die Schweiz entsandte Arbeitnehmerinnen und Arbeitnehmer

(Zwinglistr. 6, Tel. 055 646 66 26)

Präsident Martinelli Heinz, HA Wirtschaft und Arbeit, Näfels
 Arbeitgeber Althaus Daniel, Glarner Handelskammer, Glarus
 Kubli Josef, Gewerbeverband Kanton Glarus,
 Netstal
 Arbeitnehmer Kobler Florian, UNIA GAV-Vollzug, Gossau
 Russi Arno, UNIA Sektion Rhätia-Linth, St. Moritz
 Kanton Schneider Michael, Abt. Migration, Niederurnen
 Sekretariat HA Wirtschaft und Arbeit

Tripartite Kommission für die Regionale Arbeitsvermittlung

Präsident Martinelli Heinz, HA Wirtschaft und Arbeit, Näfels
 Arbeitgeber Bachmann Urs, Uetliburg
 Arbeitnehmer Kobler Florian, UNIA GAV-Vollzug, Gossau
 Sekretariat HA Wirtschaft und Arbeit

Aufsichtskommission sozialversicherungen glarus

Präsident Rentsch Christian, Glarus
Mitglieder Beccalotto Armando, Mollis
Epprecht Bernadette, Näfels
Lienhard Marianne, Landesstatthalter, Elm
Nachbur-Grecco Riccarda, Mollis
Trümpi Martin, Glarus

SICHERHEIT UND JUSTIZ

Vorsteher Bettiga Andrea, Landammann
Stellvertreter Becker Kaspar, Regierungsrat

Departementssekretariat (*Beschwerdewesen*)
(Postgasse 29, Tel. 055 646 68 00, E-Mail sicherheitjustiz@gl.ch)

Departementssekretär Baranyi Arpad, lic. iur.
Sekretariat Fischli-Zweifel Barbara
Mohr Gallati Maria

Kantonspolizei
(Spielhof 12, Tel. 055 645 66 66, Fax 055 645 66 77,
E-Mail kantonspolizei@gl.ch)

Polizeikommando
Kommandant Denzler Markus
Stellvertreter Magni Sandro
Sekretariat Schiesser Gabriela
Stabsoffizier Baumgartner Kurt
Stabsmitarbeiter Menzi Daniel

Spezialdienste
Chef Landolt Anton
Stellvertreter Schadegg Peter
Kader Ackermann Armin
Zahner Rudolf
Stellvertretende Kader Bertsch Urs
Eggenberger Christian
Mitarbeitende Bucher Roger
Fritschi Markus
Hefti Hansrudolf
Kretschmar Stefan

Zivilangestellte	Mähr René Schindler Cornelia Staub Markus Wildhaber Heini Wildhaber Urs Cazzato Teresa Dönz Franz Kohler Thomas Murer Hannes Sadiku Edona Schuesser Thomas
------------------	--

Regionalpolizei

Chef	Magni Sandro
Stellvertreter	Gwerder Urs
Kader	Ernst Reto Riederer Rainer Schneller Markus Wüst Hansruedi
Stellvertretende Kader	Jenny Marco Moor Raphael Perret Daniel Purtscheller Dieter
Mitarbeitende	Ackermann Roman Arnold Tony Bachofen André Cortesi Rolf Diener Laura Dürst Heinrich Glärner Roger Graf Nikolai Hefti Reto Heutschi Daniel Hofstetter Tobias Isaak Christianl Kamm Florian Kučera Benjamin Lekaj Lulzim Menzi Balthasar Menzi Marina Portmann Roman Schnyder Manuel

Sigrist Andrea
Sigrist Martin
Spocchi Thomas
Störchlin Lukas
Ulrich Urs
Zweifel Majk

Kriminalpolizei

Chef
Kader

Gubser Rolf
Schmid Alfred
Ryser Armin
Sommer Peter

Stellvertretende Kader

Schreyer Carla
Ferretti Reto

Mitarbeitende

Baumann Romy
Benz Markus
Bollmann Michelle
Feuz Urs
Hämmerli Marco
Hefti Christoph
Hegner Tobias
Landolt Thomas
Landolt Urs
Schneider Bruno
Zingg Andrea
Kälin Ruth
Luchsinger Barbara
Reumer Martha

Zivilangestellte

Militär und Zivilschutz

Zeughaus (Landstr. 38, Tel. 055 646 68 50, E-Mail militaerzivilschutz@gl.ch)

Leiter	Feldmann Jürg, Oberst
Bevölkerungsschutz	Müller Daniel
Administration	Schreyer Christof

Militär (Tel. 055 646 68 70, E-Mail kreiskommando@gl.ch)

Kreiskommandant	Rhyner Walter, Major
Administration	Graber Ursi

Militärbetriebe

Gruppenchef	Cadonau Hanspeter
Mitarbeitende	Bernegger Thomas
	Frei Viktor
	Hefti Jolanda

Zivilschutz (Tel. 055 646 68 20, E-Mail zivilschutz@gl.ch)

Führung	Olivi Marc, ZS-Kommandant
Ausbildung	Weidmann Pierre, ZS-Kommandant Stv.
Administration	Bieri Monika
Logistik	Hürlimann Reto

Kantonale Führungsorganisation KFO (Tel. 055 646 68 60, E-Mail kfo@gl.ch)

Stabschef	Feldmann Jürg, Oberst
Stabschef-Stv.	Müller Daniel

Justiz

(Postgasse 29, Tel. 055 646 68 80, Fax 055 646 68 83, E-Mail justiz@gl.ch)

Leiter	Arm Manfred, lic. iur.
--------	------------------------

Verwaltungspolizei

(inkl. Gewerbepolizei; Postgasse 29, Tel. 055 646 68 80, Fax 055 646 68 83, E-Mail verwaltungspolizei@gl.ch)

Leiter	Arm Manfred
--------	-------------

Justizvollzug (Postgasse 29, Tel. 055 646 68 82, Fax 055 646 68 83, E-Mail justizvollzug@gl.ch)

Leiterin	Laager Colette
	Hediger Yvonne

Gefängnis (Spielhof 6, Tel. 055 646 53 60, E-Mail gefaengnis@gl.ch)

Leiterin Laager Colette

Gefangenenbetreuende De Matteis Luciano
Hollenstein Romana
Magnussen Kai
Müller André

Migration und Passbüro

(Postgasse 29, Tel. 055 646 68 90, E-Mail migration@gl.ch)

Leiter Schneider Michael
Bosshard Janine
Fanton Nyma
Hefti-Bäbler Sarah
Herger Heidi
Leuzinger Rahel

Passbüro (Postgasse 29, Tel. 055 646 68 89, E-Mail passbuero@gl.ch)

Pfister Manuela
Speranza Yvonne

Strassenverkehrs- und Schifffahrtsamt

(Mühlestrasse 17, Schwanden, Tel. 055 646 54 00, E-Mail stva@gl.ch)

Leiter Scotece Piero
Sachbearbeitung Glarner Franz
Gohlisch Heidi
Hösli Stefanie
Jud Monika
Menzi Claudia
Renzo Claudia

Technik / Experten

Leiter Ochsner Beat
Aebli Hans
Napolitano Vittorio
Vögeli Hans
Weber Heinz

Messwesen (Mühlestrasse 17, Tel. 055 646 54 05, E-Mail eichamt@gl.ch)

Eichmeister Aebli Hans

Betreibungs- und Konkursamt

(Zwinglistr. 8; Betreibungsamt Tel. 055 646 69 30, Fax 055 646 69 48;
Konkursamt Tel. 055 646 69 45, Fax 055 646 69 49,
E-Mail betreibungsamt@gl.ch)

Leiter	Störi Christof
Stv. Konkursamt	Elmer Heiri
Stv. Betreibungsamt	Zimmermann Sara
Pfändungsbeamter	Züger Michael
Buchhaltung	Caroppo Valentina Accoto-Noser Jolanda Elitok Selin Schmid Claudine Zanchin Michaela

Zivilstandsamt, Zivilstands- und Bürgerrechtsdienst (Zivilstandsinspektorat)

(Postgasse 29, Tel. 055 646 69 50, E-Mail zivilstandsamt@gl.ch)

Zivilstandsinspektorin	Weber Marianna
Stellvertreterin	Ebnöther Maja

Zivilstandsamt

Leiterin	Weber Marianna Bettiga Ramona Durscher Anita Ebnöther Maja Jenny Stella
----------	---

Staats- und Jugendanwaltschaft

(Postgasse 29, Tel. 055 646 69 20, Fax 055 646 69 19,
E-Mail staatsanwaltschaft@gl.ch)

Erster Staatsanwalt	Fluri Patrick, lic. iur.
Leitende Staatsanwältin	Speich Dorothea, lic. iur.
Staatsanwältin	Aggeler Karin, lic. iur.
Staatsanwalt	Walser Simon, MLaw
a.o. Staatsanwältin	Buner Nicole, MLaw
Leitende Jugendanwältin	Hürlimann Vreni, lic. iur.
Sachbearbeiter/-in	Hugenmatter Hans Zimmermann Sandra
Sekretariat	Hunold Renate Leuzinger Esther Oertli Alessandra

Intervention, Feuerwehrinspektorat
Leitung Bähler Martin

Versicherung

Leitung Rimini Marco
Brokerbetreuung Züger Monika

Privat-/KMU-Kunden-
betreuer Laurent Claude
Leuzinger Reto
Mächler Res

Schätzungen Menzi Daniela
Jenny Richard

Finanzen

Leitung Schubert Stephan

Controlling Hess Kurt
Buchhaltung Lovisetto Elizabeth
Back Office Elmer Anja
Kaiser Susanne
Leuzinger Sabrina
Leuzinger Tina
Staub Chawan (ab 1.1.2019)
Züger Yvonne

Kommissionen

Schiesskommission

Eidg. Oberbehörde Eidg. Schiessoffizier, Kreis 19
Raschle Peter, Oberst, Appenzell
Kant. Oberbehörde Departement Sicherheit und Justiz

Kantonale Schiesskommission

Präsident Marti Hans-Jakob, Major, Ennenda
Mitglieder Rothlin Peter, Major, Oberurnen
Blumer Jakob, Adj Uof, Glarus
Heierle Hans, Fw, Mollis
Streff Ernst, Stabsadj, Näfels

Vertrauensärzte für die sanitärische Beurteilung der Zivilschutzpflichtigen

Schweizer Wolfgang, Dr. med., Glarus
Lütschg Jakob, Dr. med., Glarus

Fachkommission Risikoaktivitäten

Präsident

Arm Manfred, Leiter HA Justiz, Mollis

Mitglieder

Blatter Silvia, Braunwald, Schweizer Schneesportschule Braunwald

Frefel Beat, Mollis, Schweizerischer Alpenclub/
Präsident Sektion Tödi

Rhyner Hansueli, Schwändi, Bergführerverband

Elmer Stefan, Elm, Kontaktstelle für Wirtschaft